



MAGASIN

Utdelas till hushåll och företag i Leksands kommun

LEKSAND

en del av bokstaven

www.magasinleksand.se • Facebook: @magasinleksand • vecka 10 • 2023



Ramirent Leksand är en ledande leverantör av uthyrningslösningar som kombinerar de bästa maskinerna med service och kunskap.

GAS & GASOL

MASKINUTHYRNING

VÄG & TRAFIKMATERIAL

FORDONSBATTERIER

FÖLJ OSS PÅ INSTAGRAM!

Ramirent Leksand finns nu på Instagram och där kan du följa vår utbyggnad men även en hel del annat från vår dagliga verksamhet.

På Instagram heter vi: **@ramirent_leksand**

RAMIRENT

Övermo Verktygsvägen 8 Leksand - 0247-123 06 - leksand@ramirent.se

GUDSTJÄNST & MÄSSA

Leksands Kyrka

öppen dagl. kl. 9:30–15:30

Torsdag 9 mars

18:00 KVÄLLSMÄSSA

Präst Joel Ludvigson

Leksands kyrka

Söndag 12 mars

11:00 HÖGMÄSSA

Präst Joel Ludvigson

Musiker Mikael Boström Eric'

Leksands Kyrkokör

Pekka Mellergård medverkar

Leksands kyrka

Siljansnäs kyrka

öppen dagligen kl: 9:00–16:00

Onsdag 8 mars

9:00 MÄSSA och BIBELSAMTAL

Präst Per Rönnegård

Musiker Margareta Störling

Siljansnäs kyrka

Söndag 12 mars

11:00 HÖGMÄSSA

Präst Per Rönnegård

Musiker Margareta Störling

Siljansnäs kyrka

Djura Kyrka

öppen vardagar kl: 9:00–15:00

Söndag 12 mars

16:00 GUDSTJÄNST

Präst Per Rönnegård

Musiker Margareta Störling

Djura kyrka

Åhls kyrka

Kyrkan är stängd för renovering.

Öppnar igen vid påsk.

Söndag 12 mars

11:00 MÄSSA

Präst Jonas Ericson

Musiker Mattias Bäck

Kyrkkafe serveras efteråt.

OBS! Åhls prästgård

STUDIER & SAMTAL



Lördag 11 mars, 15.00 S:T PERSGÅRDEN, LEKSAND Hur kan det bli så här?

Om klimatförnekare, högerkristendom och konspirationsteorier.

Vår föredragshållare är den mångfacetterade Pekka Mellergård, ekoteolog, neurokirurg samt före detta rektor vid Örebro teologiska högskola och Enskilda högskolan i Stockholm. (Fri entré)

VÄLKOMMEN!

tryggt givande
SVENSK INSAMLINGS KONTROLL

DELA LIKA UNDER SAMMA HIMMEL

I KVÄLL GÅR ÖVER 800 MILJONER MÄNNISKOR OCH LÄGGER SIG HUNGRIGA

SWISHA TILL
900 1223

act
Svenska kyrkan

Tillsammans gör vi skillnad.
Din gåva gör det möjligt.



MÖTAS & UMGÅS

Tisdag 14 mars, 14.00 DJURÅ SOCKENSTUGA ÖPPET HUS

Glada spelmansgruppen och orkestern "Dalafröjd" spelar och sjunger! VÄLKOMNA!



Kom-ihåg-lista!

Spara gärna datumen och välkommen in på frukost, lunch och fika tillsammans med oss.

Onsdag 8 mars, 22 mars, 5 april, 20 april, 17 maj 12.00 SOPPLUNCH

Leksand, St Persgård

Onsdag 29 mars, 26 april, 24 maj 12.00 SOPPLUNCH

Åhls Prästgård

Tisdag 14 mars, 11 april, 9 maj, 7 juni

9.00 FRUKOST

Åhls Prästgård

Onsdagar, helgfria 10.30 HALV ELVA KAFFE

Siljansnäs Prästgård

Tisdag 28 mars, 25 april 12.00 SOPPLUNCH

Siljansnäs Prästgård

Onsdag 15 mars, 19 april 9.30 KULLFRUKOST

Siljansnäs Prästgård

Torsdag 2 mars, 6 april 9.00 GUBBFRUKOST

Siljansnäs Prästgård

Onsdag 8 mars 9.00 KVINNOFRUKOST

Djura Sockenstuga

Torsdag 4 maj 9.00 GRÖTFRUKOST, DJURAKARLAR

Djura Sockenstuga

Tisdagar 14 mars, 18 april 14.00 ÖPPET HUS

Djura Sockenstuga

Solglaskampanj

Vid köp av kompletta glasögon får du köpa solglasögon med styrka från 495:-

Alltid fri parkering på Hjultorget!
Rymlig butik med stort utbud.

Varmt välkomna till oss!

Veronica Norrby, leg optiker
Jonas Näs, leg optiker
Jonas Danielsson, verkstadsansvarig

R
RODENSTOCK

ANDERSSONS
OPTIK

Måndag-fredag 10-19
Lördag 10-16
Söndagar Stängt
www.anderssonsoptik.com



@anderssonsoptik

ERBJUDANDE!

Köp 3 betala för 2

(gäller endast avhämtning)

från hela menyn efter kl.15.00

Ring och beställ eller beställ på vår hemsida.

www.grillhuset.se



Öppet alla dagar 10.30-20 • www.grillhuset.se

Foto till Körkort & visum

Drop in!

Du får
korten direkt.
Pris: 249 kr



Klipp ut och spara

eLON LJUD & BILD

Storgatan 21, Rättvik · 0248-106 66

Jobba med oss i sommar!

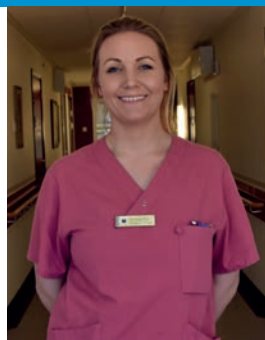

Vill du ha ett bra sommarjobb? Då ska du jobba med oss! Vi började som vikarier, stortrivdes direkt och jobbar kvar! Vi kan verkligen rekommendera ett vikariat inom hemtjänsten, särskilt boende eller LSS i sommar!



Sök och läs mer på vår webbplats:
www.leksand.se/vikariera



LEKSANDS
KOMMUN

Testa årspaket i 3 mån

Nu har du chansen att testa radioreklam med ett av Radio Siljans årspaket i 3 månader utan bindningstid. Vi bjuder på 1 st gratis reklamproduktion.



Pris endast 2100 kr/mån

Reklamen är 20 sek och sänds under 3 månaders perioden. Därefter väljer ni själva om reklamen och årsavtalet skall fortsätta så ni kan ta del av ytterligare fördelar som tex. fler reklamproduktioner, banners på hemsida mm.

Kontakta oss 0250 – 10505 eller Mejla till annons@radiosiljan.com

Priser exkl. moms.



Nu är det dags för slamtömning!

Under v. 11 - v. 12

Kommer vi att tömma dessa områden:

Gråda, Djura, Västra Djura, Insjön

Efter utförd tömning gör vi en rödfärgmarkering bredvid er brunn. Besök dalavattenavfall.se/slam för information om hur du förbereder för slamtömning.



På uppdrag av

dalavattenavfall.se
0247-44 100



Medlem i Leksands IF?

Som medlem i Leksands IF har du en rad olika förmåner, bland annat **FÖRTUR VID BILJETTLÄPP!** Läs mer och bli medlem på leksandsif.se/medlem

- Ett bolag med ansvar och finess! -

Bra flyttservice

Företagsstäd | Hemstäd | Byggstäd
Flyttservice | Flyttstäd | Fönsterputs

Vi är ett modernt bolag med ett utvecklat kvalitetstänk.

Vi sätter en stor ära i att uppfylla dina önskemål.

Vi erbjuder städ- och servicetjänster för både privatpersoner och företag, alltid med ambitionen att hitta rätt upplägg och servicenivå för just ditt behov.

**Kontakta oss gärna för ett personligt besök
och en kostnadsfri offert.**



Mattias Berglund
Tel: 0250-57 14 00
www.am-berglund.se



Dalarnas
Gasellföretag 2016



Länsförsäkringar Fastighetsförmedling



MYSIGT FRITIDSHUS I MOJE

I idylliska dalaskogarna i Moje förmedlar vi nu vad kanske blir ert nya semesterparadis. Här väntar en stuga med stora sociala ytor med vacker utsikt över skog och kullar. På tomten finns förråd, snickarbod, timmrad gäststuga samt vedbod. Välkomna!

ADRESS Moje 137 **PRIS** 595 000 kr
BOAREA 76 M², 3 ROK **TOMT** 3 651 M²
MÄKLARE Johan Vikström 072- 243 70 25



Länsförsäkringar Fastighetsförmedling Leksand/Rättvik
Torget 4 Leksand, Storgatan 9 Rättvik
0247-25 44 00, 0248-103 05 | www.lansfast.se/leksand

Guld, Silver, Mynt KÖPES

Leksands Hotell, Leksandsv. 7, Leksand. Tisdag 14/3 kl. 15.00-16.00

20 kr guld	4150 kr
10 kr guld	2075 kr
5 kr guld	1050 kr
50 kr 1975 - 76	120 kr
10 kr 1972	70 kr
5 kr före 1972	34 kr
2 kr före 1942	60 kr
2 kr före 1968	28 kr
1 kr före 1942	30 kr
1 kr före 1968	14 kr
50 öre före 1962	9,5 kr
25 öre före 1962	4,5 kr
10 öre före 1962	2,75 kr

Guldsmycken ... 475 kr/g finguld
Sedlar, Plåtmynt/Riksdaler
Tandguld, Medaljer,
Utländska mynt, Silversmycken
Silverbestick (ejNS).. 3400 kr/kg
Silvertackor 5300 kr/kg
Herrfickur
14/18k.....3100/5700 kr
Armbandsur
h. 14/18k 1400/3100 kr

Över 30 år i branschen.
Priserna gäller fr.o.m. 28 feb 2023
Reservation för prisändringar.



**100%
ÅTERVINNING**
Allt vi köper in återvinns

Kihlberg Antik AB

0709-32 00 02 www.kihlbergantik.se



Abborre (*Perca fluviatilis*)

är en sötvattenslevande fisk som jagar i stim och tillhör familjen abborrfiskar och släktet *Perca*.

Vanligtvis blir abborren 20–40 cm lång, men vissa exemplar kan bli drygt 60 cm långa. Den har kamformade fjäll, och på främre sidan av huvudet finns munnens överkäke och underkäke, ett par näsborrar och ögonlockslösa ögon. På de bakre sidorna finns gällocket, som skyddar gälarna. Det finns också ett sidlinjeorgan som är känsligt för vibrationer i vattnet. De har ett par bröst- och bukfenor. Den har två ryggfenor, där den första är taggig och den andra mjuk. Den har även en taggig analfena och en stjärtfena.

Stora honor kan uppnå en vikt på över 3 kg. Abborrar i mindre insjöar kan utvecklas till en mindre form som kallas tusenbröder om rovfiskar saknas. I vissa sjöar planteras bara abborre av en viss storlek ut.

Abborren är företrädesvis bottenlevande men stora abborrar jagar ofta ytligt levande stimfiskar som löja, stäm och liknande på kvällen. Abborren är framför allt en sötvattensfisk, men lever också i Östersjöns brackvatten, och även i Bottenhavets inte så salta vatten.

Abborren leker på sensvåren, och för att sprida sina gener har den utvecklat ett märkligt lek beteende. Honorna lägger rommen på grenar, stenar eller vattenväxter. Hannarna cirklar runt henne för att befrukta äggen. När hon med jämna mellanrum byter underlag eller ändrar riktning, fortsätter den hane som cirklade runt henne att befrukta den redan lagda rommen. Med honom följer istället de andra hanarna, så att ägg som läggs på det nya underlaget kommer att befruktas av en ny hane. Rommen läggs i långa mjölkvita, sammanhängande strängar.

Källa: Wikipedia

Recept



Recept av Eva-Lott Långberg

UGNSBAKAD ROTSELLERI GRATINERAD MED CHEVRE OCH ROSTADE MANDEL

INGREDIENSER
(4 port.):

1 rotselleri,
4 tsk olivolja, flingsalt,
svartpeppar,
200 g chevreost,
1 tsk flytande honung,
2 msk grovhackad mandel,
2 msk pumpakärnor.

GÖR SÅ HÄR:

Sätt på ugnen på 225 grader. Skär rotsellerin i 4 st centimetertjocka skivor. Lägg dem på bakplåtspapper. Pensla olivolja på varje rotselleriskiva och salta och peppra. Ställ in i ugnen. När rotsellerin är mjuk, efter ca 25 minuter, lägg på en skiva chevre. Ringla över honung och lägg på grovhackad mandel och pumpakärnor. Låt stå i ugnen ytterligare 5 minuter. Här kan du öka temperaturen till 250 grader för att få färg på chevren.

*"Magisk god smakupplevelse
till en Glad Mage"*

Med en annons i
Magasin Leksand
når du ut varje vecka
med ditt budskap via:

**Vårt tryckta magasin
i 12.000 ex,
på www.magasinleksand.se
och på Facebook.**

Följ oss gärna på Facebook!
@magasinleksand

 **MAGASIN
LEKSAND**
en del av  bokstaven

0247-132 01 - annons@magasinleksand.se
www.magasinleksand.se - FB @magasinleksand

SÄLJ DIN BIL TILL OSS!

Gör en kostnadsfri värdering och
få en snabb offert!

Ring och boka tid! Vi löser eventuella lån
och fixar ägarbytet.

Välkomna!

 HYUNDAI

 GODKÄND
BILVERKSTAD

 Mekonomen

ÅKESSONS BILCENTER I LEKSAND AB

Limsjöängget 5 • 0247-125 50 • Öppet Vardag 7.15-17.00 (Lunchstängt 12-13)
www.akessonsbilcenter.se

**STOPP
I AVLOPPET?**

- Högtrycksspolning • Tining av avlopp
- Filmning av avlopp • m.m.



LEKSANDS 30 år i
branschen.
MILJÖVÅRD AB

Tel. 070-679 75 77

Kallare klimat?

Oro i luften!

Klargörande bildspel i Sveasalen

Tisdag 14 mars kl. 14-16

150 kronor inkl. fikapaus

Varmt välkomna!

Anmälan: tege.tornvall@gmail.com.

070-628 87 76.



PÅ TAPETE

Dragsängarnas Invallningsföretag

ÅRSMÖTE

tisdag 21 mars 2023
kl 18.30 i Ytteråkerö
bystuga.

PRO
Åhl-Insjön



Inbjuder till årsmöte onsdag 15 mars

kl. 14.00 Insjöns Teater.
Parentation och förhand-
lingar.
Gruppen "Rådänk" under-
håller. Kaffe och semla.
Lotterier.

Varmt välkommen!
Styrelsen.

Siljansnäs
FVOF



Fiskerättsägare i Siljansnäs kallas till Årsmöte.

Utöver sedvanliga årsmöteshandlingar kommer även förslag till stadgeändringar att hanteras. Dagordningen samt förslag på stadgeändringar finns att tillgå genom att maila
sussi.stolt@icloud.com.

Tisdag 28 mars kl. 19.00, Sockenstugan Siljansnäs

Föreningen bjuder på fika

Välkomna önskar Siljansnäs Fiskevårdsområdesförening.



Kallelse till årsmöte

Leksands Tennisklubb välkomnar
alla medlemmar till årsmöte lördag
den 1 april, kl 10.00 i tennishallen.
Årsmöteshandlingar finns på plats.

Kulturbanken Siljansnäs firar 20 år



lördag 11 mars 2023 kl 16.00

Falu Kammarkör

Dir: David Lundblad

Sockenstugan

Kulturbanken 20 år

Kaffe och tårta Fri entré

Björkbergsvägen 58, 793 60 Siljansnäs

Dörrarna öppnas 15.30 Kulturbanken Siljansnäs

Nästa evenemang 2023-04-15 Spelmanskväll Sockenstugan



KULTURENS



Leksands Kulturhus

I biblioteket visas utställningen *Lilli Landgren & Torshälls trädgårdsskola* till och med 11 mars.

Museet är stängt 6 - 17 mars för byte av utställning.

Improvisationsteater med Maja Wahlner.

Anmälan till maja.wahlner@leksand.se.

Tisdag 7 & 14 mars kl.18.00 - 19.30.

Afternoon read - vi serverar en kopp kaffe/te med kaka och högläsning. Begränsat antal platser.

Vi läser kvinnliga nobelpristagare. Föranmälan till 0247-80250 eller biblioteket@leksand.se.

Onsdag 8 mars kl. 15.00.

Bokfika för dig som är 13 år och äldre -

Välkommen på bokfika i Kaklet med vår ungdomsbibliotekarie. Ta med böcker så fikar vi och ger varandra boktips! Onsdag 8 mars kl. 16.00 - 17.00.

Musiklyssning med Mats Brandt.

Tisdag 14 mars kl. 18.00.

Origami workshops i biblioteket

Lördagar 18 mars, 15 april, 13 maj & 10 juni

kl. 11.00 - 14.00.

www.leksand.se/kultur



LEKSANDS
KOMMUN

EN!



Välkomna till årsmöte Rädda Barnen Rättvik-Leksand

Söndagen den 12 mars kl 17 på Vuxenskolan i Rättvik, Järnvägsgatan 22. Årsmötesförhandlingar.

Birgitta Rydell berättar om sitt arbete som familjebehandlare, om stöd och hjälp som erbjuds och om hur våra barn kan hitta ett eget lugn i tillvaron.

Kaffe och semla. **Varmt välkomna!** Styrelsen

Medlemmarna i
Leksands Golfklubb
kallas härmed till

ÅRSMÖTE

Datum & tid: Måndag 27 mars 2023, kl. 18:30

Plats: Tegera Arena, lokal "Brudpiga"

Sedvanliga ärenden enligt stadgarna.

Föranmälan ska göras senast 24 mars 2023 via mail till: info@leksandsgk.se

Styrelsen hälsar alla medlemmar hjärtligt välkomna!



PRO Leksand



Ordinarie årsmöte.

Sedvanliga årsmöteshandlingar.

Torsdag den 16 mars 2023 kl. 14.00 på

Sveasalen. **GRATIS INTRÄDE!**

Underhållning: Mimmi och Mats.

Semlor, kaffe och lotterier.

Välkomna! Styrelsen



Visir BIO



Fredag 10 mars

19.30 **En dag kommer allt det här bli ditt**
Hyllad komedi! Från 11 år, Tid 1.45

Söndag 12 mars

15.00 **Titina mot Nordpolen**
Animerat, Äventyr, Familj, BT, Tid 1.27

BIO KONTRAST

Måndag 13 mars

19.30 **Tori och Lokita**
Drama, Från 15 år, Tid 1.29

Biljettförsäljning i kassan. Faluvägen 16 • Leksand
Följ oss på Facebook: @visirbioleksand

"KOMEDIN SOM SVERIGE LÅNGTAT EFTER"
- SVT
++++
"VIBRERAR AV LIV OCH HUMOR"
- KULTURKONST
M3 M2 M2 M2
"KÄNSLOR SOM STANNAR KVAR LÄNGE"
- SVT
"VÄLSPELAT OCH LEKFULLT"
THE LITTLE SWEDISHS
SVEASALEN
"UNDERHÅLLANDE DRAMA MED EXTRA ALLT"
- SVT
"EN LJUVLIG FILM"
- SVT

"GOLVAD"
1 "OFÖRGLÖMLIG"
111 "OMVÄLVANDE"
"ANDLÖST SPÄNNANDE"
"SE DEN!"
"*****buggar publiken i hjärtat"
"*****" "*****"
TORI OCH LOKITA



Utsikt från ett fönster, Västra Rönnsås
Foto: Monica Alexandersson

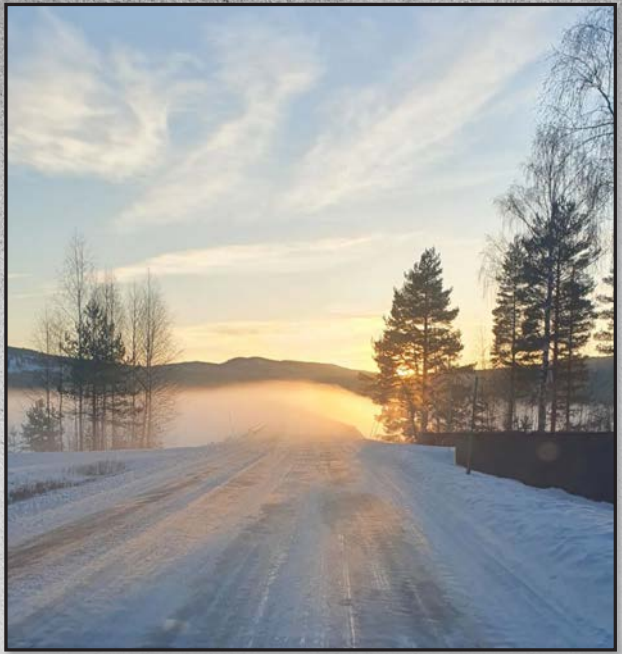

När dimman rullar över bron
Foto: Anette Léman



Dubbla broar Foto: Göran Ivarsson

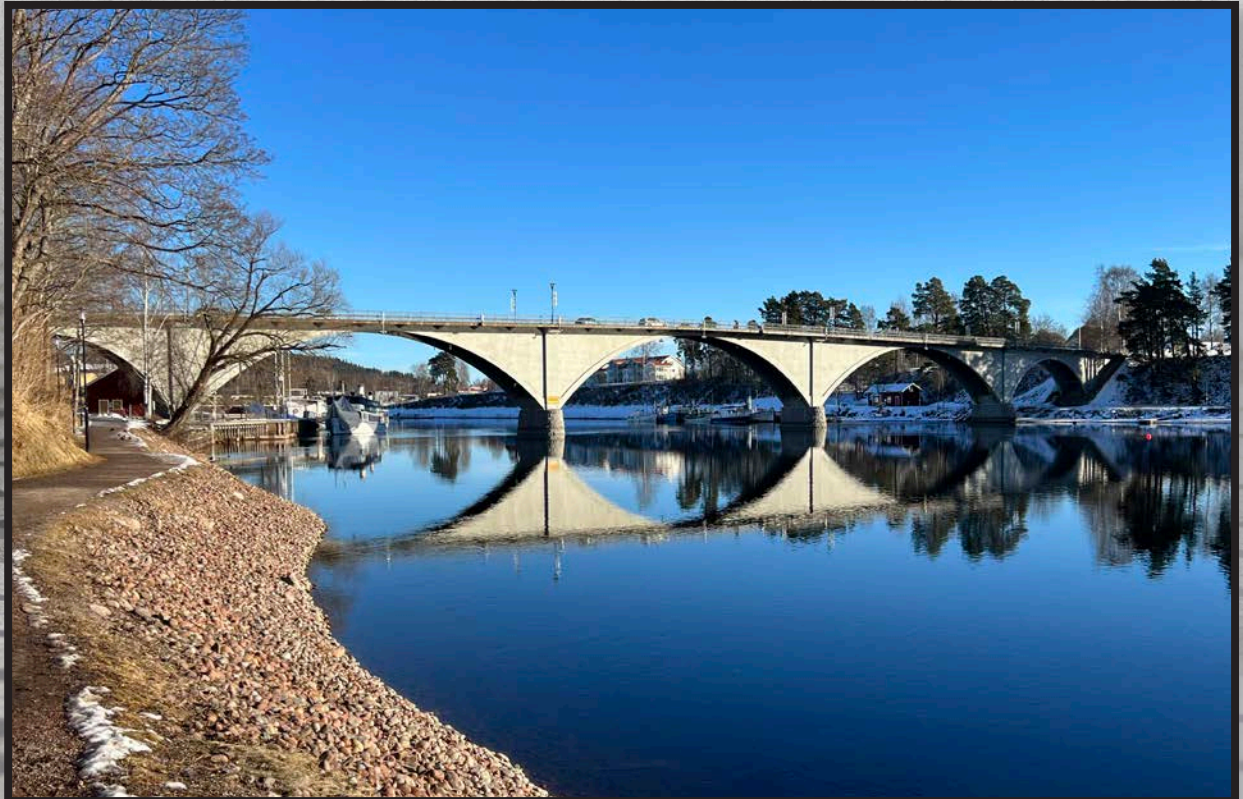

Veckans läsarbilder i Magasin Leksand

Varje vecka tas det väldigt mycket vackra bilder runt om i Leksand kommun och vill du att just din bild publiceras i Magasinet Leksand så visar vi mer än gärna upp den för våra läsare.

Skicka ett mail till annons@magasinleksand.se med din bild och en kort berättande text om motivet så publicerar vi den i något av våra kommande nummer.



Foto: Hans Nyland Östra Rönnäs



Morgongäst Foto: Irma Pilelyte, Tällberg



Sudoku



Lätt

3		2		6	9		8	
9					8		1	4
				4		2	6	9
6	1	9						
8			5		1			7
7	5	3	6	8	4	1	9	2
	9	1	4			8		
		6			5	9	2	
2				1	7	5		

Svår

	5		4			8		6
			3		9	4		7
		8		7			1	3
	4		9			6		2
	3			1				
9		5					7	1
2		4		9	8			
			1					
				3	7	1	6	

Melodikryss

Melodikrysset v.10 - 11 mar 2023

1		2		3		4				→
5				6				7		
		8								
9						10				
11				12				13		14
			15							
16										

Lösning korsord

v. 8



EXPLORERARE	B	ÅRDAMMAR	G	FULMÅN	SÄGGE SPELAREN	E	PÅ BIL FRÅN ITALIEN	GÖR SÅR	SMEDGT	G	SÄGGE TILLEN ANSALA	SPELATT	HÖRS ELLI KÄDD
LEDNING	R	ÖR	R	Å	S	I	D	O	A	N	A	T	
FRÅN DUBIN	I	R	I	S	K	T	Ä	N	S	L	I	G	A
ÅR DRÖMARE	S	I	N	K	R	U	T	T	N	A	E	L	
BÅG, SLÅDN, SPRÅNG, VÄSTEN	E	K	R	I	A	T			A	N	K	R	A
ÖRESUND	Ö	R	E	S	U	N	D		H	U	T	T	R
BERÖM- USKIFOR	A	V	S	E	V	Ä	R	T		Y	T	A	
ANÄPP	D	U	M	E	N	Ä	R	A	J	A	L		
GRÖVD VAL	E	L	L	E	R	S		Ä	R		I	L	
FÄLLAR	F	T	A	I	F	E	N	E	K	A	D	E	
SYR	S	J	Ö	N	Ö	D	U	T	A	N			
ÖRD	R	A	M	S	O	R	R	E	G	L	E	R	A

Melodikrysset lördag kl. 10.03 i P4. Lösningen ska vara inne senast onsdag i nästa vecka

Adress: Melodikrysset, Sveriges Radio P4, 109 12 Stockholm

Namn:

Adress:

Postadress:

TÄVLA OCH VINN 2 BIOBILJETTER

till Visir Bio, Leksand

Kryss v.10



FÖRSÄLJARE	HAL-LUCINATIONER	KAN LEDA TILL BOX	SKREK	FÅR GINA UTBROTT	BILA VILT LÄTE	SE GLAD UT	SÄLJER SAS	FLASKA	NEKAR	YTSTORLEK
					STÅR FÖR XENON KLANDRA		LÄTER SKORRANDE KULA	SLÅPA I SKÅNE RIGIDA		
FÖRBRUKADE						MÖDA TÄLJA				
ANGRIPAS AV RÖTA					GICK PÅ I SKYDD					
DIKT			UPPHÖJA HÄSTKRAKE			BLEV Ö MIN		GÖR DATORSPEL BLIR EKOR		
				ÄR VISS LEKTION? VANA						TECKEN SOM BINDER
FLINGOR SOM VINGLAR	FÖRTÖJA FARTYGG SAMLING					COOPBLAD BLÄGER RUNT		VIRKE KAKA		
FARTYGG			URAN STEG		MÅTTI UK ANFÄKTA			MASSIV SOULENS REDDING		
STRÅLAR FRAM ELKRAFT LÖVTRÄD						UTVECKLAS TILL	GÖR VÅL FARSEN ELVA			FINNS PÅ VATTEN
									PANORAMA AVSLAG	
LIGGER TRÄGEN	FINSKT NAMN VÅRT ALFA					PLÅSTIG YTA FEM				
PORTAL MED BÅGE				MOTSTRÄVIG			SKILJA			

TÄVLING: Vi vill ha in ditt lösta kryss senast måndag 20/3-2023.
Märk kuvertet med V. 10 annars deltar du ej i utlottningen.
Adress: Magasin Leksand, Norsgatan 24, 793 30 Leksand.
 Det går även bra lägga korsordet i den röda brevlådan vid vår entré på Z-torget, Leksand.

Namn

Adress

Tel



Isjakt

är en vinddriven, segelförsedd, oftast trehjulingsliknande farkost för transport eller vanligen nöjesåkning över is. Kontakten med isen sker genom skarpslipade metallskenor, medar, vilket ger bra fäste och låg friktion[förtydliga]. Det tävlas i isjaktsegling och i Sverige sorterar sporten under Svenska Isseglarförbundet som är medlemmar i Riksidrottsförbundet.

Historik

Issegling är tidigast avbildat på målningar i Nederländerna från 1600-talet. På målningarna avbildas mindre segelbåtar med medar fastsatta på skrovet. Enligt Nordisk familjebok användes "isbåtar" på sträckor med postrodd. Dessa isbåtar hade tre kölar eller tre medar och mast. Postrodden organiserades på tidigt 1600-tal.

Hastighetsrekord

Hastighetsrekordet för en isjakt är enligt Guinness rekordbok 230 km/h. Rekordet ska ha satts år 1938 av John D. Buckstaff i storjakten Debutante på sjön Lake Winnebago i Wisconsin i USA. Vindarna uppges ha varit 116 km/h (32 m/s). Rekordet är

mycket ifrågasatt och de snabbaste hastigheter som uppmätts med hjälp av radar och GPS är drygt 130 km/h. Dessa hastigheter har mätts upp på isjakter av modellen Skeeter. En Skeeter uppnår dessa hastigheter vid 10 m/s och går sen inte mycket snabbare även om vindhastigheten stiger.

Storjakter

De första isjakterna för nöjes- och tävlingssegling tillverkades av de första segelsällskapen runt Östersjön, Nederländerna och i Nordamerika. Isjakterna kallas idag storjakter eller akterstyrda isjakter, de hade en styrmed i aktern och sidmedarna i fören. Inte sällan seglades de med flera personers besättning och passagerare och kunde ha både storsegel och försegel. Storjakterna kunde ha seglytor på 20-60 kvadratmeter.

DN-jakt

DN-jakten är en enmansjakt med styrmeden placerad i fören. Internationellt är den till antalet isjakter och seglare största isjaktsklassen. DN står för Detroit News, vilket är en dagstidning från Detroit i Michigan i USA. År 1953 grundas International DN Ice Yacht Racing Association, IDNIYRA, som organiserar isjaktseglingen för DN-jakter. Klassen styrs av mätregler och är en stor tävlingsklass, till exempel körs världsmästerskap och europamästerskap varje år och världsmästerskapen arrangeras alternerande mellan Europa och Nordamerika vartannat år.

XV-jakt

En större isjakt är XV-jakten (uttalas femtonjakt) med två mans besättning, skotare & styrman. Denna klass är ritad av den legendariske isjaktskonstruktören Erik von Holst i Estland 1932. EM anordnades flera gånger på

1930-talet, men 2:a världskriget satte sedan stopp för kontakterna mellan seglarna. XV-jakten kom till Sverige för första gången 1935. 1993 bildades ett nytt internationellt klassförbund (IM-XVIYRA) och sedan dess anordnas EM varje år.

X-jakt

X-jakten (uttalas tiojakt) ritades år 1943 av Oskar Plym på uppdrag av Stockholms Isjaktklubb. X-jakten har stora likheter med XV-jakten men är mindre, enklare att bygga och rakare linjer.

Isabella

Isabella är en konstruktionsklass, vilket innebär att isjakterna är mer eller mindre olika. Gemenamt är att de är tänkta att riggas med vindsurfningsrigg och har samma medar och medbeslag. Konstruktionsklassen skapades av Bernd Stümer som laddade upp kompletta ritningar på en hemsida men även sålde medar och beslag. På hemsidan delade Bernd Stümer med sig av sina erfarenheter och spred andra konstruktörers lösningar för att utveckla klassen. All utveckling av isabellajakterna sker enligt KISS-principen, akronym för engelska Keep It Simple Stupid. Under 2008 bildades en klassförening för Isabellajakter, Svenska Isabella Föreningen, som är ansluten till Svenska Isseglarförbundet och Riksidrottsförbundet.

Issurf

Issurf är en kombination av isjakt, vindsurfing och skateboard. Den består av vindsurfningsrigg monterad längst fram på en förstora skateboard där hjulupphängningen, truckarna eventuellt är breddade och hjulen ersatta med medar. Issurfningsbrädan seglas som en vindsurfningsbräda.

Källa: Wikipedia

**ANNONSINLÄMNING
VARJE MÅNDAG
VECKAN FÖRE
INFÖRANDE.**

**MÅNDAGAR
12.00**

FÖR PRODUKTION AV ANNONS.



**MÅNDAGAR
16.00**

FÄRDIGPRODUCERADE
ANNONSER FÖR INFÖRANDE
VECKAN DÄRPA.



Varje vecka delas
Magasin Leksand ut till
samtliga hushåll och
företag i Leksands
kommun.

Tidningen produceras
på vårt kontor på Z-torget
i Leksand och trycks på
Bokstaven i Rättvik.

Du vet väl att du kan läsa
Magasin Leksand digitalt
på vår hemsida och på
vår Facebooksida
varje måndag?

**MAGASIN
LEKSAND**
en del av bokstaven

0247-132 01
annons@magasinleksand.se
www.magasinleksand.se
FB @magasinleksand

Kvinnojouren Marie
Vansbro, Leksand, Gagnef
**TELEFONJOUR
dygnet runt**

070-663 53 79

Chatta med oss på Roks.se

**Dags att beskära
fruktträd!**

Anlita en
trädgårdsmästare!

Även gallring av bärbuskar,
prydnadsbuskar, plantering,
skötsel och rådgivning.

Spara annonsen!

Ulla Karlsson
070-965 50 75
www.andeform.se



Gravad lax med vår Hovmästarsås

Utmärkt **gravad lax** i frysta bitar om
0,8-1,1 kg. Gäller v.10 eller så långt lagret
räcker. Passar fantastiskt bra med vår egna
omtyckta **Hovmästarsås** på ca 200 gr/burk.



Välkommen in till oss!

ÖPPETTIDER mån-tors: kl. 8-16 fred: kl. 8-18 lör: kl. 10-14

LAX ➤ SKALDJUR ➤ DELIKATESSER ➤ DESSERTER

Övermovägen 11 • 0247-343 35 • sales@siljanlax.se • siljanlax.se [f siljanlax](https://www.facebook.com/siljanlax)

Siljanlax



M **Moelven**

Hej skogsägare! Har du blivit ägare till ett nytt skifte?

I samband med omarronderingen är det många
skogsägare som fått överta nya skiften. En ny
skog kan vara till stor glädje, men det kan också
uppstå frågor. Våra virkesköpare finns här för dig
och hjälper dig gärna med råd. Allt för att du ska
få en bra start med din nya skog.



Jocke Lindberg
Leksand
Virkesköpare
jocke.lindberg@moelven.se
010-557 66 72

Mer timmer i skogen

moelven.se/skog



Till alla som på olika sätt hedrat minnet av vår käre

Åke Selander

framför vi vårt varma tack

GÖRAN och INGER
Syskonbarn med familjer
Släkt och vänner



Vår älskade

Greger Nyblom

* 30 mars 1948

har i stillhet insomnat

Yttermo
15 februari 2023

E W A
TOBIAS och SARA
Vendel, Dante, Otilia
JONAS och MALIN
Ellis, Iris
YLVA och RICKARD
Inez
Syskon, släkt & vänner

*Pipan har slocknat och
bätten hängt av, med
vinden över vidderna
strosar du nu
Lyssna till älven, till
björkarnas sus, för
träden och vidderna
och havet är du.*

Begravningen äger rum
i St Petri kapell
fredagen den 17/3
kl 14.00. Efter akten
inbjudes till minnes-
stund. Osa till siljans.se
eller 070-301 49 00
senast 13/3. Tänk
gärna på Strokefonden
0200-88 31 31
Tänd ett ljus för Greger
på siljans.se

Siljans Begravningsbyrå

Requiem

rekviev eller dödsmässa, även anniversarium eller själamässa, är en katolsk mässa över en avlidne. Själva ordet requiem (ackusativ, av requies) är latin och betyder vila, och mässan kallas så efter inledningsorden Requiem aeternam dona eis Domine ("Giv dem evig vila, Herre"). Mässans fokus ligger på bön för de avlidna. Requiem är också en genre för musikverk vars ursprung ligger i den katolska dödsmässan. Många requiem som idag framförs som konsertverk har ursprungligen skrivits för att framföras som religiös rit, men senare requiem som exempelvis Verdis Requiem har huvudsakligen varit konsertverk redan från början.
Källa: Wikipedia

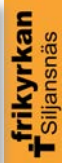

Ons 8/3 19.00 Bön i Källan Second Hand
Sön 12/3 16.00 Söndax, Gudstjänst för alla åldrar. Ungdomsgrupperna medv.

Gudstjänster live på **Frikyrkan Siljansnäs**

Björkbergsvägen 28, Siljansnäs www.frikyrkan.cc

Söndag 12/3

11.00 Gudstjänst med CG Grönberg.

Söndagsskola, servering.

Faluvägen 27, Insjön • www.frikyrkan.se

Bild4

FRIKYRKAN
INSJÖN



Samsildalkyrkan

Sönd 12/3 11.00 Nattvardsgudstjänst. Therese Palmqvist
Onsd 15/3 10.00 Bön och bibelsamtal

Fiskgatan 5 • equmeniakyrkan.se/leksand



PINGSTKYRKAN

Hagagatan 4, Leksand • www.leksandpingst.se

Vecka 10

Torsdag 9 mars kl. 19.00 Bön och nattvard i Pingstkyrkan
Söndag 12 mars Obs!! kl. 11.00 **Gudstjänst** -Tema: Johannes 15-förlbi
Predikan av Magnus Davidsson. Barnkyrka, kyrkkaffe.
kl.16.00 **Bibelstudium med Hans Jansson** "Församlingsbygge:
att bygga ett vinnande lag"



TRE TIDNINGAR-FEM KOMMUNER



Magasin Leksand, Rättviks Nytt och Måsen har nu samma format och storlekar på annonser vilket gör det oerhört enkelt att nå ut med sitt budskap eller erbjudande i hela siljansregionen.

Att nå ut med en annons till samtliga invånare och företag i fem kommuner, från Leksand till Älvdalen, har aldrig varit enklare. Varje vecka, året om och i en upplaga av 42.500 ex.

Leksands Kommun - Magasin Leksand Upplaga 12.000 ex

Rättviks Kommun - RättviksNytt Upplaga 10.500 ex

Mora Kommun - Måsen Upplaga 20.000 ex

Orsa Kommun - Måsen *

Älvdalens Kommun - Måsen *

Kontakta vår säljare för ett kostnadseffektivt annonsförslag med en stor spridning i Siljansområdet.

Magasin Leksand - Claes Hammarsten Tirus, 070-746 56 96

MAGASIN
LEKSAND
en del av bokstaven

Magasin Leksand delas ut till privatpersoner och företag i Leksands kommun. Upplaga: 12.000 ex.

www.magasinleksand.se • Norsgatan 24, 793 30 Leksand • 0247-132 01 Facebook: @magasinleksand

PLANKET



Privatannonser

120:-

Annonserna på PLANKET är endast avsedd för enstaka objekt och för privatpersoner. Har ni företag/hobbyföretag/föreningar så finns andra alternativ, kontakta kontoret.

Så här gör du:

Skicka in din annons via e-post till annons@magasinleksand.se alternativt lämna in den på vårt kontor.

Annonserna bör innehålla Rubrik + text (max 25 ord) + Kontaktinfo.

Betalning via Swish på 1232-591089 bankgiro eller kontant.

Vill du ha din annons i RättviksNytt eller Masen så tillkommer 120:-

Redaktionen förbehåller sig rätten att utan förvarning ta bort annonser med felaktigt innehåll.

Övrigt!

Pensionär åtar sig div jobb som tex snickeri, målning, röjning av uthus och gård mm
072-019 27 75 Petter

KONSTUTSTÄLLNING

SPIRA i Rättvik, Storgatan 1
Vernissage den 18/3, 11:00-14:00
Motiv från Siljansbygden
Välkomna! Olle Bergdahl

Nordsvensk brukshäst köps till litet lantbruk i Rättvik. Skall användas som körhäst inom skogs- och jordbruk. Inkört sto föredras men allt är av intresse.

Tel. 073 086 97 93

Bortskänkes!
Piano Östling & Almqvist.
Bäddsoffa.
Finn centralt Rättvik.
070-329 67 70

Köpes!

Skogsstudent söker 4-WD traktor med lastare. Gärna Valtra, Valmet, Volvo, New holland, Fiat. Tillhörande huggarvagn är också av intresse.

Maila på **meliasson96@gmail.com** eller ring **0760556252**

Traktordriven flishugg i bruksskick köpes
070 37 67 932. Björn

Bostad!

Uthyres! Söker en hyresgäst i Altsarbyn/Rättvik. 2 sovrum, ett vardagsrum, ett kök och ett badrum, eldstäder + fiber.

0737483980,
dahlstrom111@outlook.com

Bostad!

Önskar hyra!
Jag är en tant som önskar hyra en enkel stuga på landet i sommar. Helst inom 3 mil från Leksand.
070-66 13 115

Säljes!

Flyttloppis

Sön 12 mars kl 10-15
Tidstrandsvägen 4 Sågmyra
Möbler, belysning, piano, kläder, hemgym, verktyg, heminredning, tavlor, barnartiklar, leksaker, glas & porslin, trädgårdsgrejer och mycket mer till fyndpriser.



Nordsvensk brukshäst

Den nordsvenska brukshästen är en hästras som utvecklats i Sverige ur gamla skandinaviska arbetshästar som utvecklades ur den primitiva skogshästen. Den nordsvenska brukshästen är en mycket god allroundhäst som kan användas för all slags körning, som ridhäst för hoppning, dressyr, fälttävlan och westernridning. För turridning och uteritter tar den sig fram överallt och är stark nog att ta de allra tyngsta ryttarna. Genom denna stora bredd i kombination med ett gott temperament är den lämplig både som ridskolehäst och till handikappridning. Dessutom är den ovanligt långlivad och anses näst intill vara immun mot flera vanliga hästsjukdomar.

Källa: Wikipedia

Smått & Gott

Skärslipare Hornpär
Slipar saxar, knivar m.m.
Reparationer även symaskiner.
Kan hämta och leverera.
Ring **070-398 32 29**

Ampan's Café • Choklad & Bakverk
Choklad • Praliner • Godbitar
Smörgåsar • Lättare lunch
Öppet: Tis-Fre 10-18, Lörd 10-15
Norsgatan 28, Leksand
www.ampan.se • 0707-486068

Åkermark sökes i Hjortnäs, Tällberg eller Leksboda
1 till 2 ha åkermark sökes för odling av blommor samt uppställning av bikupor sommaren 2023.
070-756 41 40

REA
Lampor • Skärmar
Små apparater
Lamp-mors El-butik
Vard. 10-18. Lunchstängt 12-13. Lörd. 10-13
Villagatan 5, Leksand

..... På Smått & Gott kan du annonsera för 350kr/vecka

Ansvarig utgivare:

Magnus Åker 070-746 56 91
magnus.aker@bokstaven.se

Postadress:

Norsgatan 24, 79330 Leksand

Redaktion:

Norsgatan 24, Leksand

Telefon:

0247-132 01

Annonsering:

Manus eller färdigt material skickas till
annons@magasinleksand.se

Annonsering / manusstopp:

Måndagar kl 12.00 vid produktion av er annons,
kl 16.00 för färdig annons.

Införande veckan därpå.

(OBS! Andra inlämningstider kan förekomma vid t.ex. storhelger)

Hemsida:

www.magasinleksand.se

Annonsförsäljning:

Claes Hammarsten Tirus
070-746 56 96
claes.ht@magasinleksand.se

Utdelningsdag:

Varje tisdag eller onsdag efter Postens schema

Tryckeri:

Bokstaven AB

Distributör:

Posten

Upplaga:

12.000 ex

Tidningens ansvar för fel är begränsat till högst
annonskostnaden. För uteblivet eller felaktigt
publicerat material ansvaras ej.

När du skickar in en läsbild till oss så ger du oss (Bokstaven AB)
automatiskt tillstånd att använda bilden som dekor, i redaktionell text
eller som läsbild i alla våra produkter. För all annan användning
av bilden krävs upphovsrättsinnehavaren tillstånd. Du behåller
naturligtvis alla rättigheter till bilden!



LEKSAND | 6 HA

Åsleden

Jaktfastighet med tillväxtskog.
Virkesförråd 680 m³sk.

Reg. Fastighetsmäklare
Kerstin Granath
Fredrik Skovshoved

Areal | Falun
070-556 67 68
areal.se

Vi betalar för din

SKROT BIL

KAMPANJ

När vi hämtar din skrotbil
betalar vi 1000 kr
När du lämnar in bilen själv
betalar vi 1500 kr

  **AMBERGS**
BILAFFÄR
& BILDEMONTERING

Besök vår hemsida för mer info om vilka krav som gäller:
www.ambergsbildemontering.se
eller ring **0243-23 10 45**



EXPOMATERIAL



Världsledande displaysystem för alla tillfällen!



Smidiga och flexibla expomaterial för försäljning och uthyrning. Vi hjälper dig med allt du behöver för mässan, utställningen, rollups och banderoller. Kontakta oss för utförligt sortiment och priser.

TRYC1

en del av bokstaven

0250-135 25 | order@tryck1.com | Badstugatan 13, Mora