MAGASIN
LEKSAND
Utdelas till hushåll och företag i Leksands kommun
en del av bokstaven

www.magasinleksand.se • Facebook: @magasinleksand • vecka 25 • 2023

LEKSANDS
KNÄCKEBRÖD

Bageributiken

Vi har öppet hela Midsommarhelgen
Mån–fre 09.00–18.00, Lör-sön 10.00–16.00
Midsommarafton 10.00-16.00, midsommardagen 10.00-16.00
Gärde Stationsvägen 1, Leksand, 0247-448 20, leksands.se

Den helige Johannes döparens dag

GUDSTJÄNST & MÄSSA

Leksands kyrka
Sommartider from v.25
Öppen dagligen 9.30-17.30

Torsdag 22 juni
18.00 KVÄLLSMÄSSA
Präst Joel Ludvigsson
Leksands kyrka

Lördag 24 juni
11.00 MIDSOMMARGUDSTJÄNST
Leksands kyrkokör, Spelmän, Körledare, Mikael Boström Eric´ Präster, Christina Engqvist och John Sund.
Efter gudstjänsten, midsommartal på kyrkvallen av Sebastian Selvén, redaktör till boken "Leksands kyrka"
Leksands kyrka

Söndag 25 juni
11.00 EKUMENISK FRILUFTSGUDSTJÄNST
på Hildasholm
Präst, John Sund med flera
Musiker, Mikael Boström Eric
Hildasholm

Torsdag 29 juni
18.00 KVÄLLSMÄSSA
Präst John Sund
Leksands kyrka

Siljansnäs kyrka
Öppen dagligen kl, 9:00-16:00

Onsdag 21 juni
9.00 MÄSSA och BIBELSAMTAL
Präst, Per Rönnegård
Siljansnäs kyrka

Lördag 24 juni
11.00 MIDSOMMARGUDSTJÄNST
Präst, Per Rönnegård
Musiker, Margareta Störling
Sockenspelmän
Siljansnäs kyrka

Söndag 25 juni
Gudstjänsten är sammanlyst till Leksands kyrka kl. 11.00

Onsdag 28 juni
9.00 MÄSSA och BIBELSAMTAL
Präst, Per Rönnegård
Siljansnäs kyrka

Djura kyrka
Öppen vardagar kl, 9:00-15:00

Lördag 24 juni
11.00 MIDSOMMARGUDSTJÄNST
Predikan, Harald Götlind
Musiker, Liselotte Ambjörn.
Kyrkokören medverkar.
Djura kyrka

Åhls kyrka
Öppen dagligen kl, 9:30-15:30

Söndag 25 juni
11.00 FRILUFTSGUDSTJÄNST
vid Hembygdsgårdarna
Predikan, Roger Arvidsson
Musik av Trio GEN.
Musiker, Niclas Westling
Hembygdsgårdarna

MÖTAS & UMGÅS

LEKSAND

MATBANKEN
tisdag 27 juni kl. 9.00-11.00
Matutdelning. Fika och gemenskap.
S:t Persgården

ÖPPET KAPELL
27-29 juni tisdag–torsdag
kl.13.00-15.00
Tänd ett ljus, få tid för eftertanke och bön i kapellet, som ibland kallas för Musikens hus
S:t Persgården

RÅD OCH STÖD
tisdag 27 juni 15.00-16.30
Våra diakoner hjälper dig med ekonomiska frågor.
S:t Persgården

Läs mer, skanna in QR-koden!

SILJANSNÄS

HALV-ELVA KAFFE
Onsdag 21 juni, 10.30
Vi träffas för samtal och fika
Siljansnäs prästgård

HALV-ELVA KAFFE
Onsdag 28 juni, 10.30
Vi träffas för samtal och fika
Siljansnäs prästgård

MUSIK & KÖR

MIDSOMMARKONSERT
Fredag 23 juni, 21.00
Emma Tinnis, Sång med ackompanjemang
Djura kyrka

JAZZ I MIDSOMMARKVÄLL
Fredag 23 juni, 21.30
Svensk jazz av bl.a Nils Lindberg
Se separat annons.
Leksands kyrka

LEKSANDS KAMMARMUSIKFESTIVAL
Torsdag 29 juni, 19.00
OBS! entréavgift
Biljettinköp på visitdalarna.se
Leksands kyrka

Kyrkan på Tällberg
Under juli-augusti firas andakter i Laknäs tegelbruk.

MIDSOMMARHELGEN
Lördag 24 juni
15.00 Friluftsgudstjänst
Präst Sten Boman
Andaktsplats: Holens tun

Lördag 24 juni
23.00 Midsommarnattsmässa
Präst Sten Boman
Andaktsplats: på Heliga Ängen.

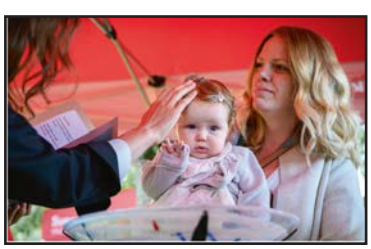

Drop-in Dop
5 juli, kl. 12.00-16.00
Leksands kyrka

I samband med Barndagen på kyrkvallen erbjuder vi Drop-in dop.

Vid frågor kontakta:
John Sund, präst: 070-2611631

FRED'S

MIDSOMMAR AFTON 2023

UTOMHUSSCEN - BAR - DANSGOLV

DJ JOEL NILSSEN

FRED'S

MIDSOMMAR-DAGEN 2023

LIVE PÅ SCEN: NIGHTSHINE, PAIN SPIRIT, MOLLDUR, DJ HENRIK OLSSON

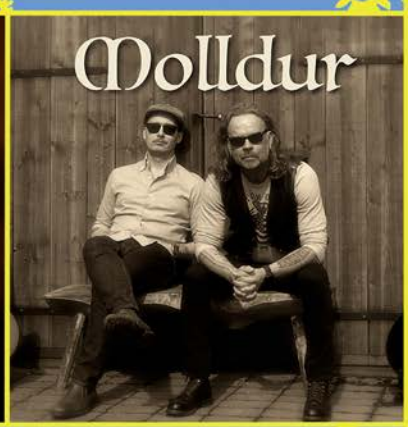

NIGHTSHINE

I SVERIGE FINNS DET INGENTING SOM LIKNAR NIGHTSHINE.

MODERN POP, BLANDAT MED FUNK OCH DISCO, DET ÄR RECEPTET FÖR EN RIKTIGT BRA DRINK SOM DOFTAR DUA LIPA, BRUNO MARS OCH MAROON 5.

DETTA LIVEBAND HAR GJORT ALLT FRÅN KINATURNÉ, SKID-VM OCH SVERIGES RADIOS JULKALENDER.

PAIN SPIRIT

PAIN SPIRIT ÄR ETT RUTINERAT COVERBAND FRÅN SILJANSNÄS, SOM HAR SPELAT I OLIKA KONSTELLATIONER SEDAN 2017.

VI I BANDET HAR MÅNGA ÅR AV ERFARENHET I MUSIKBRANSCHEN OCH VET VAD SOM GÄLLER NÄR DET GÄLLER ETT BRA GIG!

REPERTOAREN BESTÅR AV POPULÄRA ROCK-HITS FRÅN 70-TAL TILL NUTID.

MOLLDUR

MOLLDUR ÄR EN NYSTARTAD TRUBADUO SOM BESTÅR AV VÄNNERNA VIKTOR OCH UNO.

DE FÖRMEDLAR MUSIK PÅ BÅDE SVENSKA OCH ENGELSKA VIA ETT AKUSTISKT SOUND OCH STÄMSÅNG.

BÅDA ÄR MEDLEMMAR I BANDET PAIN SPIRIT.

INFO & BILJETTER PÅ WWW.FREDSBURGER.SE/EVENT

Äntligen midsommar!

Fira med **nygravat** och **kallrökt** lax. Vi har fyllt på igen med **varmrökt** lax samt **ugnsmarinerad** lax med smak av, **dill**, **ädelost**, **chili** eller **naturell**. Det vi gjort idag håller minst en månad och går att frysa för ännu längre tid. Glad midsommar!

Sill är allt som hör sommaren till.

Vi har **Klädesholmens** sillar som **Senapssill med Maltwhisky**, **Svartvinbärssill**, **O.P. Anderson-kryddad löksill**, eller **PK:s Fransk löksill**. Vi har även **Prinsens Branteviks sill**, **Vitlöksill**, **Kräftmarinerad sill**, **Äpple/curry**, **Drömsill** och **Matjes**.

Må som en prins och glad lax till midsommar!

Vi har vår egen lyxiga **hovmästarsås**, **skagenröra** samt **Prinsens** klassiska remoulad, **aioli** och **romsås**. En sås för alla rätter och tillfällen.

Godare eftermiddag.

När middagen är över. Specialpris på **Bindis** frysta desserter **Vanilj Citron** och **Tiramisu**.

Desserter
39 kr/st
Ord. pris 59 kr

Sommarens drycker från Belvoir.

Belvoir Fruit Farms producerar naturliga alkoholfria drycker. Prova smaker som **Passionfruit Martini**, **Peach Bellini**, **J&T** och **Lime & Yuzu Mojito**.

Öppettider 19 jun – 13 aug,
mån–fre: kl. 8–18, lör: kl. 10–14,
midsommarafton: kl. 10–13,
midsommardagen: Stängt

LAX ➸ SKALDJUR ➸ DELIKATESSER ➸ DESSERTER

Övermovägen 11 • 0247-343 35 • sales@siljanslax.se • siljanslax.se siljanslax

Siljanslax

Gör som ca 10.000 andra takägare gjorde 2022 - ANLITA:

EN OOMKULLRUNKELIG KVÄLL MED OCENSURERAT SCENDRAG

Rättviksparken 2023
30/6 kl 19.00
1/7 kl 14.00

Biljetter Visit Dalarna. Pris: 425:- + avgift, Pensionär 350:- + avgift. Barn under 12 år Gratis. Värdesäkrat/Under tak. Servering med rättigheter.

VÄLKOMMEN!

LEKSAND, 0247-140 50, LEKSAND@FASTIGHETSBYRAN.SE, FASTIGHETSBYRAN.SE

Prata med oss.
Vi finns alltid nära till hands.

Fastighetsbyrån

Säterbodarna 10 Leksand | Säterbodarna

Utg. pris 395 000 kr **Rum** 1, varav 1 sovrum **Boarea** 25 kvm
Tomt 1261 kvm **Mäklare** Anders Permats 070-394 17 74

Almo Råbäcksvägen 7 Leksand | Almo

Utg. pris 1 600 000 kr **Rum** 3, varav 2 sovrum **Boarea** 86 kvm
Tomt 1280 kvm **Mäklare** Anders Permats 070-394 17 74

Hälla Sågmyravägen 282 Leksand | Östra Leksand

Utg. pris 1 750 000 kr **Rum** 4, varav 2 sovrum **Boarea** 87/7 kvm
Tomt 2009 kvm **Mäklare** Anders Permats 070-394 17 74

S. Bergsäng Svältåkersv. 36 Leksand | Norra Leksand

Utg. pris 3 495 000 kr **Rum** 4, varav 3 sovrum **Boarea** 118/13 kvm
Tomt 2439 kvm **Mäklare** Anders Permats 070-394 17 74

TRÄDPLOCKNING STUBBFRÄSNING

Nyttja Rut-avdrag

Vi tar bort dina problemstubbar/träd till vettiga priser

Även bortforsling! • F-skatt & ansvarsförsäkring

Trädplockning: Uffe 070-522 19 81
Stubbfräsning: Håkan 070-522 65 62
www.rubbostubb.eu

RUBB & STUBB

Skoglunds Antik & Vintage

Öppet: Onsdag-Fredag 11-17, Lördag 11-15
Norsg. 15, Leksand, Tel. 070 229 49 99
Välkommen!

Hjälp med:

Trädfällning - (utbildad) Fäller 1500 träd på tomter/år
Trädbeskärning - (utbildad) Beskär 1700 fruktträd/år
Trädgårdsarbete - (Gräs, häck, sly, trimning m.m.)
Diverse jobb med skylift - (23,5 m)

Säljer: Fårskinn, knivar, yxor, handskar
Svensk rödfärg m.m.

LEFFES ALLTJÄNST

070-517 06 13
www.dalamat.se • leffesalltjanst@outlook.com

MISSA INTE!

Håll dig uppdaterad på leksandsif.se

INREDNING
Lantliv
MÖBLER • TYGER

Öppet hela midsommarhelgen!
Midsommarafton 10-15
Midsommardagen 11-15
Söndag 25/6 11-15
Välkomna!

Hantverkareg 4, Leksand • 0247-343 20
Besök vår webshop:lantlivinredning.se

Följ oss gärna på FB och instagram @LANTLIV

LEKSAND, 0247-140 50, LEKSAND@FASTIGHETSBYRAN.SE, FASTIGHETSBYRAN.SE

Prata med oss.
Vi finns alltid nära till hands.
Fastighetsbyrån

Siljansvägen 272 Leksand | Hjortnäs
Utg. pris 3 975 000 kr **Rum** 4, varav 2 sovrum **Boarea** 126 kvm
Tomt 3280 kvm **Mäklare** Anders Permats 070-394 17 74

Tillasbacken 10 Leksand | Hästberg
Utg. pris 425 000 kr **Rum** 2, varav 1-2 sovrum **Boarea** 53 kvm
Tomt 2700 kvm **Mäklare** Anders Permats 070-394 17 74

Forsbodarna 21 Leksand | Djura
Utg. pris 525 000 kr **Rum** 1, varav 1 sovrum **Boarea** 30 kvm
Tomt 4480 kvm **Mäklare** Sandra Norgren 070-394 07 98

Klockarberg 134 Leksand | Siljansäs
Utg. pris 1 075 000 kr **Rum** 3, varav 2 sovrum **Boarea** 82/140 kvm
Tomt 1327 kvm **Mäklare** Sandra Norgren 070-394 07 98

PÅ TAPETEN!

Reumatiker förbundet
Leksand

Räkkryssning med M/S Gustaf Wasa

Fredag 7 juli kl. 20:00

Pris 265:- Icke medlem 465:-

Anmälan:
Senast 30 juni till Maivor tel. 076-760 01 10

SKPF pensionärerna

ABF

Medlemsdag för SKPF i Dalarna

Rättviksparken i Rättvik den 24 augusti 10.00 – 16.00

Underhållning, minimässa, tipspromenad, mm. Lunch och fika.
Förbundsmedverkan.
Tema för dagen: **Friskvård & Säkerhet**
Vid minst 10 km enkelresa till parken utges milersättning vid samåkning
Kostnad 250 kr medlem. Medföljande ej medlem 400 kr
Avdelnings BG 591-2092 senast den 20 aug.
För information och anmälan som är bindande ring senast den 15 / 7 till
Solveig Hansson 070-550 59 41 eller Margareta Karlsson 070 – 132 27 24
Anmäl om du vill köra eller samåka från Kulturhusets parkering Leksand kl.9.15
Vill Du bli medlem gå in på vår hemsida www.skpf.se eller kontakta oss.
Varmt välkommen till en inspirerande dag!

Spela tennis i Leksand

Kom och spela på våra fina grusbanor i norra änden av idrottsfältet, eller inomhus i tennishallen nära Tegera Arena.

Boka via QR-koden eller via
www.matchi.se/facilities/leksandstennisklubb
Önskar du ytterligare info, kontakta ordförande
Anders Olson: 0707-96 95 30

Olsnäsgården
SILJANSNÄS DALARNA

Midsommarafton kl. 15.00
Majstångsresning med fika
Midsommaraftonsmässa kl. 21.30

Midsommardagen kl. 18.00 Björn Lenberg
Söndagen 25/6 kl. 18.00 Björn Lenberg

Björn Lenberg sålde sitt framgångsrika företag och har sedan dess besökt 81 länder och nu även Ukraina. Hans berättelser om saker som han varit med om överträffar det mesta man kan få höra. Missa inte tillfället att få höra honom själv berätta om att ”Gud gör under än idag”.

Alla varmt välkomna - efter samlingarna serveras fika.

Kommunfullmäktige

Kommunfullmäktige sammanträder måndag 26 juni klockan 18.30 i kommunhusets plenisal.

På mötet behandlas:

- Program för ett miljömässigt hållbart Leksand
- Strategisk plan 2024-2027
- Detaljplan för Lummerhöjden

Du kan följa mötet på plats eller via webb-tv på:
leksand.se/webbtv
För övrig information: *leksand.se/anslagstavla*

LEKSANDS KOMMUN

MUSIK I DJURA

Konserter i Djura kyrka kl 19.00
10/7, 12/7, 14/7, 16/7
Familjeföreställning i Wasasalen kl 15.00
15/7

Mats Liljefors
Ola Karlsson
Valeria Resjan
Dan Laurin
Anna Paradiso
Amanda Liljefors
Clownen Manne
Emilia Utter
Kari Koskinen
Djura kör
Djurakapellet
MFL

Info: www.musikidjura.se
Biljetter: www.kulturbiljetter.se

Barbro Osher Pro Suecia Foundation, Djura församling, Djura kulturförening, Leksands kommun, Leksands Sparbank, Kulturrådet, Region Dalarna, Royal Festivals, Stiftelsen Queen Christina.

LEKSANDS KAMMARMUSIK FESTIVAL

KAMMARMUSIK I VÄRLDSKLASS

TORS 29 JUNI 19:00 LEKSANDS KYRKA
"Dagen"
Musik av Haydn, Sibelius, Shaw & Respighi

FRE 30 JUNI 19:00 LEKSANDS KYRKA
"Natten"
Musik av Schubert, Schumann, Korngold m.fl.

Medverkande: Carl Vallin, Jonna Simonsson
Vidar Andersson Meilink, Erik Wahlgren
Terés Löf & Ann-Kristin Jones

Mer info på leksandskammarmusikfestival.se
Biljetter löses på visitdalarna.se

LEKSANDS KOMMUN
Svenska kyrkan LEKSAND DJURA SILJANSNÄS

LEKSAND, 0247-140 50, LEKSAND@FASTIGHETSBYRAN.SE, FASTIGHETSBYRAN.SE

Prata med oss.
Vi finns alltid nära till hands.
Fastighetsbyrån

Hedby Hedbyvägen 108 Leksand | Djura
Utg. pris 1 495 000 kr **Rum** 4, varav 1-2 sovrum **Boarea** 62/47 kvm
Tomt 3300 kvm **Mäklare** Sandra Norgren 070-394 07 98

Västanvik Hobackgattu 2 Leksand | Västanvik
Utg. pris 4 750 000 kr **Rum** 5, varav 3 sovrum **Boarea** 132 kvm
Tomt 2263 kvm **Mäklare** Sandra Norgren 070-394 07 98

Nissgattu 1 Leksand | Källberget
Utg. pris 2 695 000 kr **Rum** 5, varav 4 sovrum **Boarea** 118/5 kvm
Tomt 593 kvm **Mäklare** Sandra Norgren 070-394 07 98

Tunstavägen 3 Leksand | Insjön
Utg. pris 1 895 000 kr **Rum** 5, varav 3-4 sovrum **Boarea** 114/89 kvm
Tomt 1471 kvm **Mäklare** Sandra Norgren 070-394 07 98

Skog i Leksand - Siljansnäs

Leksand Hallen 46:1

I Siljansnäs förmedlas nu en spännande bebyggd skogsfastighet vilken erbjuder variationsrika marker samt jakt på ett flertal områden inom Siljansnäs socken. Enligt skogsbruksplan, upprättad under 2021, omfattar skogsmarken 39 ha fördelat på 7 områden. Virkesförrådet uppgår till ca 3 900 m3sk varav ca 1 700 m3sk är skog i huggningsklass S1 samt S2. En enklare övernattnings-/rastkoja finns uppförd på skiftet vid Mackberg, i anslutning till kojan finns även ett par äldre timrade lador.
För närvarande finns möjlighet till jakt inom Getbergs-, Fårbergs- och Björkens viltvårdsområde samt jaktmöjlighet inom Alviks jvf.

Fastighetsbeskrivningarna hittar du på www.skogsbyragruppen.se
Utgångspris: 1 300 000 kr.
Bud senast 2023-07-05
Ansvarig mäklare: Fredrik Mikaelsson, 0250-108 07

MORA SKOGSBYRÅ AB
Fridhemsgatan 1
792 30 Mora
Tel: 0250-108 10

Skogsbyrå Gruppen

16/6 – 19/8
Jobs Handtryck

Agneta Flock
Lina Wallin
Sofia Vusir Jansson
Pernilla Wåhlin Norén
m.fl.

Folk & Blomster

Utställningar och temabutik med folklig festdekoration, utvald slöjd och hantverk. Välkommen till Hemslöjdens Hus!

1904 LEKSANDS HEMSLÖJD

Öppet tors–lör 11.00–16.00

Kyrkallén 1, Leksand | **www.leksandshemslojd.se**

Öppet butiken midsommarafton 10-13
Vi önskar en trevlig midsommar!

Butik: Leksand Norsgatan 27
0247-151 55 | leksand@elon.se
Installation: Siljansnäs Företagshuset
0247-220 38 | info@siljansnaseltjanst.se

elon ELTJÄNST

elkedjan

BRAGEHALL

Second Hand

Öppet hela midsommarhelgen

Midsommarafton kl. 11-14
Midsommardagen kl. 11-16
Söndag kl. 11-16

Bakluckeloppis varje söndag

från kl. 11
Säljare från kl. 10, föranmälan

Tel. 070-313 32 89
Plintsbergsvägen 210, Leksand,
intill Riksv. 70, mellan Leksand o Rättvik

coop
Leksand

AKTUELLA ERBJUDANDEN 20/6–25/6

MAX 2 KÖP/HUSHÅLL.

MATJESILL
Coop. 200 g. Jfr-pris 62:50/kg. **Ord. pris 20:95/st.**

TUNNBRÖD
Coop. 375 g. Jfr-pris 53:33/kg.

RÖROR
Rydbergs. Välj mellan olika sorter.
200 g. Jfr-pris 124:50/kg.

BAGUETTE
Eget bageri/Bonjour. 400 g.
Jfr-pris 25:-/kg. **Ord. pris 10:-/st.**

FRUKTDRYCK 3-PACK
Coop. 3x20 cl. Jfr-pris 16:67/liter.
Ord. pris 10:95/förp.

CHIPS
Coop. 170 g. Jfr-pris 117:65/kg.

LEKSAND, 0247-140 50, LEKSAND@FASTIGHETSBYRAN.SE, FASTIGHETSBYRAN.SE

Prata med oss.
Vi finns alltid nära till hands.

Fastighetsbyrån

Styrsjöbo Sjövägen 17 Leksand | Västra Leksand
Utg. pris 3 495 000 kr **Rum** 5, varav 3 sovrum **Boarea** 99/99 kvm
Tomt 3131 kvm **Mäklare** Sandra Norgren 070-394 07 98

Övermovägen 9 Leksand | Centrum
Utg. pris 3 195 000 kr **Industrifastigh.** kontor 114 kvm, lager 331 kvm
Tomt 2980 kvm **Mäklare** Sandra Norgren 070-394 07 98

Nyproduktion

Mosippsvägen 25 Leksand | Moskogen
Utg. pris 3 940 000 kr **Rum** 3, varav 2 sovrum **Boarea** 102 kvm
Tomt 1122 kvm **Mäklare** Anders Permats 070 -394 17 74

Trevlig midsommar önskar vi på Fastighetsbyrån!

Se hela vårt utbud på
www.fastighetsbyran.com

BARNKALASFESTIVALEN DALHALLA 9 JULI

biljetter: dalhalla.se

DALHALLA

Sommarjympa i Leksand

MÅNDAGAR 26/6 – 14/8	**Hembygdsgårdarna**
kl. 18.30 – 19.30	**Olika pass**
7/8 och 14/8 kl. 18.00	**Familjefys**
ONSDAGAR 5/7 – 9/8	**Leksand Resort**
kl. 9.00 – 10.00	**Olika pass**
TORSDAGAR 29/6 – 10/8	**Sparbanksparken**
kl. 9.00 – 10.00	**Coreflex**
kl. 10.00 – 11.00	**Jympa/Multifys** (ibland soft)
TORSDAGAR 6/7 – 27/7	**Sparbanksparken**
kl. 18.30 – 19.30	**Jympa**

Alla pass är gratis! Frivillig avgift kan swishas till 123 652 42 01.

Vid mycket dåligt väder meddelar vi 30 minuter innan om passet blir av – kolla på Friskis&Svettis Leksand Facebook

Friskis&Svettis

LEKSAND

Vaccinera dig mot TBE hos Vaccinbilen

TBE (Fästingburen hjärnhinneinflammation)

Turer i Rättvik
Fontäntorget

Turen inställd pga vaccinbrist ~~3/7~~	28/8
17/7	11/9
31/7	25/9
14/8	13/11

Drop in kl. 14-18

Turer i Leksand
Biblioteksparkeringen, Kyrkallén

Turen inställd pga vaccinbrist ~~26/6~~	21/8
10/7	4/9
24/7	18/9
7/8	6/11

Drop in kl. 14-18

Vi har även resevaccin och bältrosvaccin

Vuxen 380 kr • Barn 380 kr (<16 år)

Vaccinbilen från Falun • MedArctos AB • Svärdsjögatan 28, Falun
Tel. 0765-865 251 • www.medarctos.se
Se vår hemsida för uppdaterad info om vaccinturerna

700 års erfarenhet av skogsskötsel

Med vår långa historia och erfarenhet får du en långsiktig skogspartner, som kan hjälpa dig med skötsel i den omfattning du själv vill och behöver. En aktiv skogsägare får ut mer av sin skog!

Kontakta mig för en kostnadsfri konsultation.

Adam Gradén, Virkesköpare
Telefon 070-224 96 85
adam.graden@storaenso.com

THE RENEWABLE MATERIALS COMPANY

storaenso

Musik i sommarkväll

JAZZ i MIDSOMMARNATT

Svensk jazz i Nils Lindbergs anda

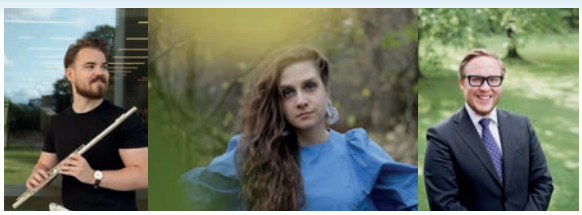

ELIN LARSSON • sång
KASPER WENNBERG • saxofon och flöjt
DANIEL LARSSON • piano och orgel

Leksands kyrka
Midsommarafton
23 juni, kl. 21.30

Fri entré /
Rekommenderad kollekt 100 kr

Fler konserter
JUNI–AUGUSTI

sensus

Svenska kyrkan
LEKSANDS PASTORAT

Signering

torsdag 22/6 mellan kl. 12-15

David Renklint signerar sina spännande ungdomsböcker

Hos oss hittar du sommarläsningen

Lundells BOK & KONTOR
0247-100 02 • info@lundellsbok.se • www.lundellsbok.se

Du glömmer väl inte att följa oss på Facebook och Instagram?
@bolistleksand

GLAD MIDSOMMAR!

önskar vi på Bolist Leksand!

Sommarpresent! Klipp ut och lös in vid ditt nästa besök!

10% RABATT
PÅ ETT HELT KÖP*
GILTIG T.O.M. 2023.07.31
*KAN EJ KOMBINERAS MED ANDRA RABATTER & KAMPANJPRODUKTER.

Öppettider midsommar
Tors 22/6: 7-15
Fre 23/6: Stängt
Lör 24/6: Stängt

BOLIST

HANDELSGRUPPEN LEKSAND

ÖVERMO VERKTYGSVÄGEN 2
793 33 LEKSAND
010-471 96 60

BRAGEHALL
Second Hand

Uthyrning av skylift och släpvagnar

i samarbete med

Jorden runt · Dygnet runt ·
MICKES ALLSERVICE
· Tommys efterträdare ·

Tel. 070-313 32 89
Plintsbergsvägen 210, Leksand,
intill Riksv. 70, mellan Leksand o Rättvik

24 JUNI

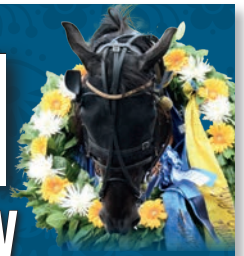

MIDSOMMARTRAV I RÄTTVIK KL 13.45

Breeders' Crown

GRATIS BARNAKTIVITETER SOM PONNYRIDNING, ANSIKTSMÅLNING, MONTE PYTON & HOPPBORG!

SOMMARBUFFÉ PÅ STORMEN, ÖL & VINRÄTTIGHETER
FÖRKÖP ENTRÉ 100:- || DRIVE-IN 50:-
BILJETTER OCH INFO PÅ DALATRAVET.SE

INLED MIDSOMMAREN PÅ TRAVET
TORSDAG 22 JUNI KL 18.30
LÄS MER PÅ DALATRAVET.SE

DALATRAVET
ROMME RÄTTVIK

Midsommar i Tällberg

Midsommarafton den 23 juni på Majstångsplatsen

16.45 Samling vid Bystugan för gångmarsch till Majstångsplatsen
17.00 **Resning av majstången**
Välkomsttal och resning med saxar
17.45 ca **Ringlekar** med lekledare och musik

Midsommardagen den 24 juni på Holens Gammelgård

11.00 Holens Kaffestuga öppnar
11.00 Smyckning och resning av **Barnens egen majstång**
Barnen bjuds på saft och bullar
15.00 **Friluftsgudstjänst**, med *Sten Boman* på Holens gårdstun
16.00 **Majstångsresning**
Tal av nyblivna studenter från Tällberg
17.00 ca Musik och ringlekar för barn och vuxna på Holens lektun
23.00 **Midsommarnattsmässa**
på ängen nedanför Majstångsplatsen med *Sten Boman*

Tällbergs Hembygdsförening

Majstångsresning i Österfors, Gagnef

Midsommardagen 24/6 kl.15

Dans kring stången, servering.

Välkomna!

Majstångsresning i Knippboberget, Insjön

Midsommardagen kl. 16.00.

Spelmän och danslekar.

Välkomna!

Majstångsresning i Hedby

Midsommardagen 24/6 kl 16.00

Musik, lotteri, kiosk och servering.
Lekar runt majstången.
Välkommen!

Majstångsresning Vattberget, Insjön

Midsommarafton kl 16

Långdans och ringlekar

Spelmän

Lotteri Servering

Torsdag 22 juni kl 17
Kransar för stången
görs iordning
vid Minnesgården,
Vattberget
Ta med blommor!
Vi bjuder på fika
Åhls hembygdsförening

Midsommarcafe Ljusbodarnas Fäbod

Midsommardagen den 24 juni.

Öppet kl. 11-15. **Välkomna!**

Ljusbodarnas Fäbodlag

Midsommarfirande i Söder Rälta

Midsommardagen kl. 19:30

Traditionellt midsommarfirande under ledning av Ingemar Ihlis med majstångsresning, underhållning och dans kring stången. Efteråt dansar vi in midsommarnatten på lövad bana till musik av den populära orkestern Hall of Sound. Servering och fri entré. **Välkomna!**

Majstångsresning i Västannor

Midsommarafton kl. 16.00

Musik och dans vid stången.
Servering i Bystugan. Lotterier och fiskdamm.
Välkommen! Västannor-Smedby Bystugeförening

I sommar kan du vara med på världens största midsommarfirande när vi bjuder in till vårt omtalade firande i Gropen. Mer information hittar du via QR-koden eller på leksand.se

LEKSANDS KOMMUN

Midsommardagen 24 juni kl. 18.00

Majstångsresning i Hjortnäs-Sunnanäng med musik och tal

Barnens majstång

reses kl. 19.00 på Näsbacken, ringlekar

---

kl 20.30-00.30

Dans på Hjortnäs Brygga

Matz Jinglez

Kommande: Onsdag 5 juli : JANNEZ

BÅTHUSKROGEN serverar god mat och dryck.

VÄLKOMNA önskar Hjortnäs Kamratförening
Hjortnäs-Sunnanängs Byamän
www.hjortnas.com

Midsommarafton
på Björkberget i Siljansnäs

Kl 18.00 Festtåg från Sockenstugan till fest-platsen med spelmän.

Kl 18.00 På festplatsen underhåller Alm Nils och Kungs Levi, Kyrko- & Hembygdskören och Siljansnäs Sockenspelmän.

Sedan blir det högtidstal, dansuppvisning och ringlekar för barn och vuxna.
Lotter, fika och korv finns att köpa

Välkommen !

Siljansnäs Hembygdsförening

Svenska kyrkan
ELTJÄNST
elon elkedjan
LEKSAND butik 0247-151 55
SILJANSNÄS installation 0247-220 38
Grävar'n i Siljansnäs
SILJANSNÄS HOTELL
Lassas Sven Ingvar
Leksands Sparbank
UTE SPORT
Lindbergs Bilverkstad
LEKSANDS STOLEN
Siljansnäs Stugby
Västibyns Tapetseri & Inredning
STUSS ÅKERI & GRÄV
Siljansnäs kiosken
SILJANSNÄS MASKIN
Pirjoblå

Glad Midsommar

Foto: M Berlin

önskar vi våra läsare och annonsörer!

MAGASIN LEKSAND
en del av bokstaven

annons@magasinleksand.se • 0247-132 01 • www.magasinleksand.se

BRASSERIE SILJAN 1913

Välkommen till nyöppnade Brasserie Siljan där råvaran och hantverket står i centrum

ÖPPETTIDER BRASSERIET

Onsdag – torsdag	18.00 – sent
Midsommarafton	STÄNGT
Midsommardagen	18.00 – sent
Söndag	18.00 – sent

BOKA BORD PÅ
siljanskonditori.se

DAGENS LUNCH
Måndag - fredag 11.00 - 14.00

MIDSOMMARTÅRTOR
Fira Midsommar med jordgubbstårta.
Beställ på butik@siljanskonditori.se

SILJANS GELATO
Prova vår egen gelato, tillverkad enligt italiensk hantverkstradition på ekologisk mjölk från svenska gårdar.

ÖPPETTIDER KONDITORIET

Måndag - torsdag	8.30-17.00
Midsommarafton	8.30-17.00
Midsommardagen	10.00-17.00
Söndag	10.00-17.00

SILJAN 1913
www.siljanskonditori.se

Med hjärta för bak- och mathantverk sedan 1913

LEKSANDS
- HUR SÅG D

Midsommarfirande Leksand
Foto: Gunnar Hansson
Leksands lokalhistoriska arkiv

Majstång i Noret
Foto: Gunnar Hansson
Leksands lokalhistoriska arkiv

SHISTORIA
ET UT FÖRR?

Glassförsäljning
Foto: Anders Åkersnäs
Leksands lokalhistoriska arkiv

Himlaspelet Foto: Anders Jones. Leksands lokalhistoriska arkiv

Anlita din Lokala hantverkare

DALA SNICKARSERVICE
Torbjörn Bergman
Bergsängs Backar 69, Leksand
0247-600 03, 070-547 23 24
e-post: torbjorn@dalasnick.se
www.dalasnickarservice.se

INSJÖNS ENTREPRENAD AB
Traditionell Gärdesgård utföres
072-560 69 73 • mattias@insent.se

DALA WARMCEL
I ett med Naturen
ISOCELL
CELLULOSA ISOLERING
Tel. 0247-151 30 • 070-626 1037
info@warmcel.nu • www.isoleringdalarna.se

TORE NÄSMAN GOLV & KAKELTJÄNST LEKSAND
• Försäljning och inläggning av alla slags golv
• Även kakel och klinkers
• Bekläddnad av våtutrymmen samt golvslipning
070-207 84 24
www.golvokakeltjanst@telia.com

ALLT INOM VVS
Värme • Vatten • Sanitet
RÖNNÄS RÖR AB
070-175 11 98
info@ronnasror.se . www.ronnasror.se

LUNDSTRÖMS BYGG
LEKSAND
070-2813039
• Ny-Om & Tillbyggnad
• Renoveringar
Tak - Kök - Badrum
Olle Lundström

Vi hjälper dig att förverkliga dina idéer.
✓ **Mattläggning:**
Mikael Bagge, 070-090 49 45,
mikael.bagge@miljonaren.se
✓ **Plattsättning:**
Joakim Gimell, 070-797 22 70,
joakim.gimell@miljonaren.se
Kontakta oss för kostnadsfri offert!
Miljönären®
VI SKAPAR RUM FÖR LIVET

ALLT INOM PLÅT/SVETS
Bilplåt • Rostlagning • Smide
Custombygge av bilar
VINÄS PLÅT & SVETS VERKSTAD AB
Vinäs byväg 35, Mora
076-800 15 98 • 072-845 53 85

HEDLUND´S EL & TERMOGRAFI AB
LEKSAND - IDRE
AUKTORISERAD ELINSTALLATÖR OCH CERTIFIERAD TERMOGRAFÖR
Termografi är en avancerad värmekamera som kan se vattenläckage, energiutsläpp, fukt och elfel.
DENNIS HEDLUND
070-950 32 11
eltermografi@gmail.com

ÄR DU HANTVERKARE OCH VILL SYNAS REGELBUNDET?

Hantverkaresidan utommer 1 gång per månad under dessa veckor: 21, 25, 30, 34, 39, 43, 48 och 51.

LGI VVS
LEKSAND • GAGNEF • INSJÖN
Övermo
Backåkersv. 3
79335 Leksand
0247-10250. info@lgivvs.se
www.lgivvs.se

MÄMMI ELEKTRISKA AB
Elinstallation
Niklas 070-220 28 52

Vi utför:
Markarbeten · Grunder
Avlopp · Dräneringar
Grustransporter
JST ENTREPRENAD
073-912 91 59

P.L - BYGG
Renoveringar. Om- och tillbyggnader.
Kök - Golv m.m.
Pär Lundin
070-395 65 10
Anders Hedman
070-461 20 11

DALA MILJÖISOLERING
varmt & gott med lösull av cellulosa
från Älvdalen. BCell.
Siljansvägen 469 Tällberg
073-656 79 02
jan@dalamiljoisolering.se
www.dalamiljoisolering.se

Thomas Hellström
070-344 11 01
HELLSTRÖMS
MÅLERI
IN- & UTVÄNDIG
MÅLNING UTFÖRES!

Vi är proffs på El, Tele, Data och Säkerhet.
Assemblin EL
Järnavägen 11 Leksand
Lars Svarfvar 010-472 51 63
Anders Hahne 010-472 54 06
Peter Larsson 010-472 54 14
Assemblin

VI LÖSER DINA FUKT- & MÖGELPROBLEM!
PR1 AVFUKTNINGS-KONTROLL AB
Per Hahne
070-250 06 51, 0247-500 65
www.pr1avfuktningskontroll.se

Stefan Byggare
Vi utför nybyggnation, utbyggnad, renovering, takbyte, altaner m.m.
070-492 99 80 • www.stefanbyggare.se

EL - TV - DATA - INSTALLATIONER
LUFTVÄRMEPUMP - VITVAROR
ELBILSLADDARE - SOLCELLER
ELTJÄNST
elon elkedjan
LEKSAND butik 0247-151 55
SILJANSNÄS installation 0247-220 38

Lindqvist Kakelugnar & Murverk AB
• Antika kaminer & vedspisar
• Byggnadsvård
070-26 56 177
www.lindqvistkakelugnar.se

TÄGTSTRÖMS VVS
Insjön
Utför allt inom värme & vatten
Stefan Tägtström
Sunknäsvägen 2,
793 40 Insjön
070-62 00 154

0247-270 525
Norsbro
Bygg & Entreprenad
www.norsbro.com

NS Skoglunds BYGGSERVICE
Tel: 0247-12300
www.skoglunds.se

Allt inom värme & sanitet
Assemblin VS
Sjugare, Leksand
Kia Johnsson, 010-475 37 13
Assemblin

Anlita din Lokala hantverkare

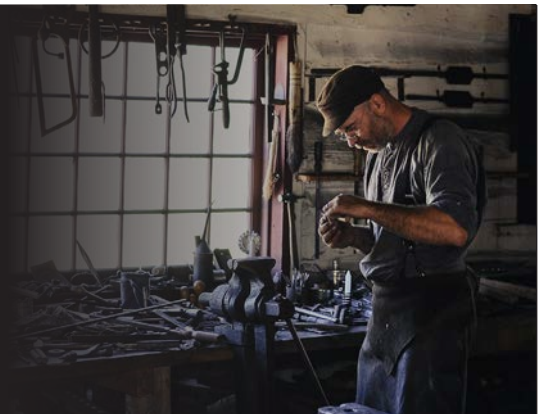

• idéer och inspiration
• detaljplaner
• storformatskopiering
• ritningar
• bygglov
• kontrollansvarig PBL

0247-79 20 60
www.agnasark.se

agnasARK
arkitektur • byggprojektering • visualisering

GLAS • RAM • BIL
LEKSAND • INSJÖN • GAGNEF
Markussons Glas eftr.
0247-14480
Gagnef Glasmästeriet Markusson
Gagnefs Glas AB
Södra industrivägen 51
78561 Djurås
0241-10005
HEDERLIGHET I ARBETE
Rätt val av glas • Rätt hantering • Rätt montage

Vi målar om möbler, köksluckor m.m.
Vi målar om möbler, köksluckor m.m.
Aktuell inredning, Insjön
För öppettider och mer info:
070-524 77 24 | www.bordochstolar.se

Siljans Glasmästeri Leksand
ALLT INOM GLASMÄSTERI
0247-151 28
Stationsgatan 6, LEKSAND
stefan.lindmark@siljansglas.se

KÄCK & HEDBYS
BRUKSSMIDE • ETABL 1922
- ALLT INOM SMIDE -
G:a Siljansnäsvägen 20, Leksand
0247-151 10
www.kackhedbys.se
Mail: info@kackhedbys.se

Glad Midsommar!

Gräsklippning - Trimning
Rabatter - Trädgårdstädning
Häckklippning - Slyröjning
Med RUT-avdrag!
LTS Lycka Trädgårdstjänst & Städservice
Leksand 079-32 32 600

Fukt- & Mögelteknik
Skydda Din vind eller krypgrund mot fukt, lukt & mögel.
Vi ger rådgivning, utför saneringar och installerar TrygghetsVaktens avfuktare.
072-8577189

Karlsson´s SNICKERIER
FINSNICKERI • BYGG • RENOVERING
Mikael Karlsson, Leksand
070-421 59 30

DÄCK & FÄLG
DÄCKSKIFTE 199:-
BILVÅRD
SERVICE & SLÄP
SLÄPUTHYRNING
TRANSPORTER
DÄCKTRYCK1
073 59 29 840
Limavägen 24 LEKSAND
dacktryck1@gmail.com

Vill du också vara med?

Hör av dig till

annons@magasinleksand.se
eller
0247-132 01

så hjälper vi dig!

Välkommen in med din annons!

ÄR DU HANTVERKARE OCH VILL SYNAS REGELBUNDET?

Vi erbjuder dig en månadsannonsering till ett förmånligt pris.

Lilla: 40x28 mm, pris 462 kr/ exkl. moms.

Stora: 40x57 mm, pris 926 kr/ exkl. moms.

FASTÉNS VVS
070-751 20 20
Försäljning och installation inom värme, vatten och sanitet.
Över 20 års brancherfarenhet
fastensvvs@hotmail.com

AKTIEBOLAGET
KYLA VÄRME
EL • SERVICE
akut@kylavarme.com
070-208 22 00
www.kylavarme.com

ÖSTBJÖRKA BYGG AB
Göran Andersson, Östbjörka, Rättvik
070-620 40 35

MÅRTAS EL
DIN LOKALA ELKONTAKT
0247-100 31

LEKSANDS MILJÖVÅRD AB
STOPP I AVLOPPET
Högtryckssplolning. Tining av avlopp.
Filmning av avlopp. m.m.
070-679 75 77

FART & FLÄKT
Ventilation och plåt
Norsbro Mårtas väg 6 Leksand
0247-149 10
info@fartoflakt.se
www.fartoflakt.se

E-K BILLACKERING
Ål-Kilen
Plåt & Lackverkstad
Blästring & Plastreparationer
Tel. 0247/710 65, 070-464 02 16
Öppettider Vardagar 7-18, lunch 11-12

Olssons golv & kakel ab
0247-79 79 20
Insjövägen 63, 793 41 Insjön
• info@olssonsgolv-kakel.se
• www.olssonsgolv-kakel.se

Vi utför allt inom måleri.
Kontakta Emil
tysks.emil@telia.com
076 - 791 16 66
Tysks Måleri & Färg AB
RÄTTVIK
Gjutarvägen 9, Rättvik
0248-125 40
www.tysksmåleriochfärg.se

Allt inom Kakel, Klinkers, Mur & Puts!
Våtrumscertifierad.
SH Kakel & Bygg
Sebastian Hjorth
070-568 40 37
info@shkakelbygg.se

Nu är det dags för slamtömning!

Under v. 27 - v. 28

Kommer vi att tömma dessa områden:

Lima, Lycka, Björkberg, Bastberg, Åijer, Vargnäs, Krökbacken, Torrberg, Leksaboda, Risholen, Slättberg, Risa, Sätra, Bodlindor

Efter utförd tömning gör vi en rödfärgmarkering bredvid er brunn. Besök dalavattenavfall.se/slam för information om hur du förbereder för slamtömning.

MaserFrakt

På uppdrag av

Dala Vatten och Avfall AB

dalavattenavfall.se
0247-44 100

Dags att putsa fönster?

Fönster som putsats på professionellt sätt blir blankare och ger ditt hem ett fräscht intryck. Vi lämnar alltid garanti på våra uppdrag.

Sedan starten 2012 har AM Berglund AB legat i framkant vad gäller professionell fönsterputs. Alltid **med ansvar och finess**.

Vi rekommenderas på **reco.se** av flera hundra av våra nöjda kunder – fem år i rad!

Kontakta oss för en kostnadsfri offert!
010-20 400 64 | am-berglund.se

AMB ANDERS MATTIAS BERGLUND

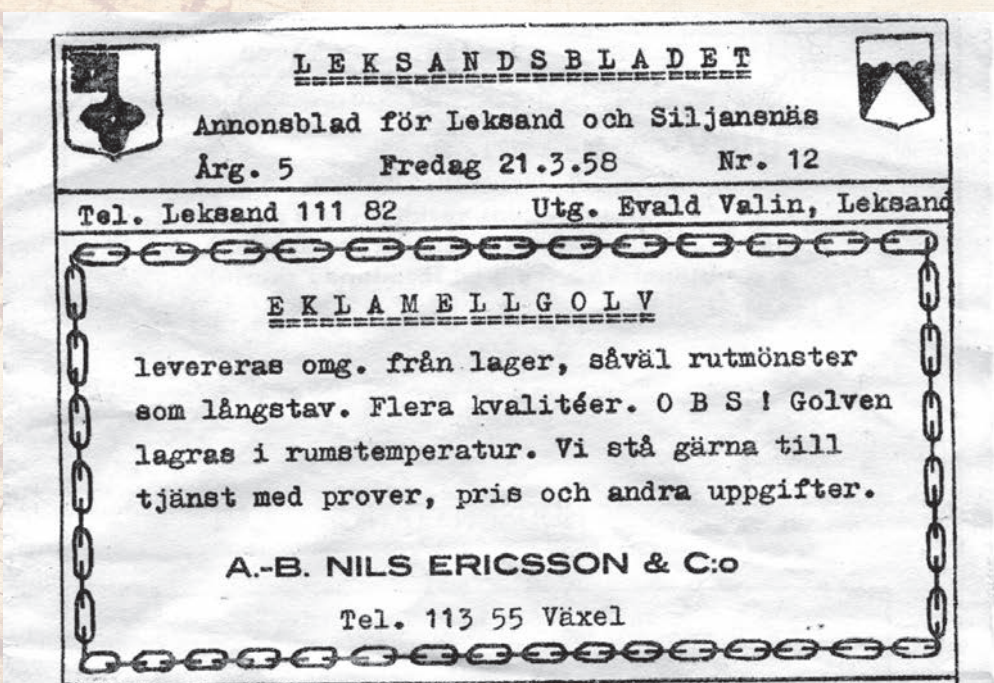

LEKSANDSBLADET

Annonsblad för Leksand och Siljansnäs

Årg. 5 Fredag 21.3.58 Nr. 12

Tel. Leksand 111 82 Utg. Evald Valin, Leksand

EKLAMELLGOLV

levereras omg. från lager, såväl rutmönster som långstav. Flera kvalitéer. O B S ! Golven lagras i rumstemperatur. Vi stå gärna till tjänst med prover, pris och andra uppgifter.

A.-B. NILS ERICSSON & C:o

Tel. 113 55 Växel

Leksandsbladet från 1958. Har du gamla nummer av Leksandsbladet sparat? Kontakta oss gärna på 0247-132 01

Trevlig midsommar

önskar teamet på LFF Leksand/Rättvik

Michaela, Martin, Johanna & Lottie

Sommar, sol och bostadsdrömmar?
Vi hjälper gärna dig med din nästa bostadsaffär.

Länsförsäkringar Fastighetsförmedling

Din lokala mäklare i Leksand/Rättvik!
0247-254400
leksand@lansfast.se
lansfast.se/leksand

LUDVIG & CO

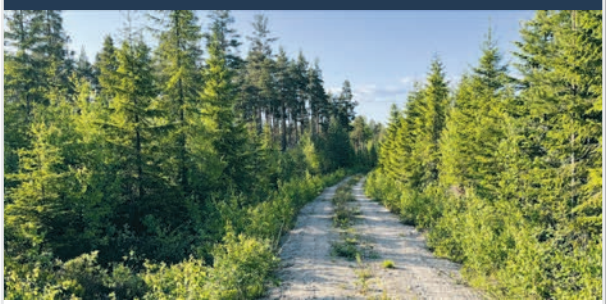

Mindre skogsfastighet med jakträtt

LEKSAND BACKBYN 70:1

Skogsskifte vid Klocklarberg och ett mindre skifte vid Siljansnäs, samt två åkerskiften. Totalt 10,8 ha med virkesförråd om ca 407 msk. Jakträtt inom Fårbergs viltvårdsområde om ca 2400 ha, samt möjlighet till jakt i Slogmyrens jaktklubb om 1900 ha.

Utgångspris: 450 000 SEK **Fastighetsmäklare:** Thomas Persson, 0250-592283, thomas.j.persson@ludvigfast.se

ludvigfast.se

ANNONSMÅTT MAGASIN LEKSAND

Är du osäker på vilka olika annonsmått som finns i nya Magasin Leksand efter årsskiftet? Med din mobilkamera kan du enkelt hitta våra nya mått och vår modulkarta via QR-koden.

MAGASIN LEKSAND en del av bokstaven

Magasin Leksand delas ut till privatpersoner och företag i Leksands kommun. Upplaga: 12.000 ex.

www.magasinleksand.se • Norsgatan 24, 793 30 Leksand • 0247-132 01 Facebook: @magasinleksand

Radio Siljan 94,1

94,1 & 89,1 MHz

Radio Siljan med musiken från Här, Då och Nu.

Sommar i Radio Siljan

Den 12:e juni startar Radio Siljan sommartablån för året med massor av somrigt innehåll.

Vill du att ditt företag skall höras under sommaren ska du kontakta oss. Välj mellan radioreklam eller sommarhälsning.

Sommarpaket reklam – 20 sek reklam 8 ggr/dag för 4995 kr/mån

Sommarhälsning – 10 sek budskap 5 ggr/dag för 2950 kr/mån.

Reklamproduktion ingår i priset. Trevlig sommar önskar Radio Siljan

Lyssna live:
radiosiljan.com/play

Köp radioreklam direkt på webben, hela sommaren
radiosiljan.com/webbutik

Bli helårskund
Teckna årspaket inklusive produktion från endast 1500 kr/mån.
Priser exkl. moms. Ingen reklamskatt på radioreklam.

Sollerö Jordgubbar
LOKALODLAT

Först till kvarn!

LEKSAND, Parkeringen Circle K
Onsd 21/6 - Tors 22/6 kl. 10-18
Midsommarafton 23/6 kl. 10-13
Vecka 26: Tisdag 27/6 kl. 17-17.30

SILJANSNÄS, Fornbybanken
Tors 22/6 kl. 18.30-19
Midsommarafton 23/6 kl. 13.30-14
Vecka 26: Tisdag 27/6 kl. 18-18.30
Med reservation för slutförsäljning!

Tel. 076-212 15 88 • Välkommen till vår butik på Sollerön Sundsvägen 22 • www.sollerojordgubbar.se

årets första
Kyrkbåtsrodd

Siljansnäs, midsommardagen kl. 13:00
start och mål vid Siljansnäs Camping
Servering - Swish och kontantbetalning
Välkommen!

SRK

Fira hållbart och återvinn midsommar

Så firar du en härligt hållbar midsommar

Blommorna
Plocka ängsblommor att pynta med och göra kransarna av. Det är somrigt och vackert och du slipper köpa snittblommor som kan ha haft negativ miljöpåverkan.

Porslinet
Skippa engångsartiklarna och duka med porslin. Har du inte så det räcker, kan du be gästerna ta med sig egna. Det blir en snackis och du får en härlig midsommardukning med brokigt porslin på köpet.

Hjälp gästerna sortera
Förenkla det kommande besöket på återvinningsstationen genom att ordna en liten sorteringsstation för firandet. Då kan gästerna själva sortera exempelvis servetter, matrester och olika förpackningar.

Sorteringsstationen kan innehålla plats för:

- Matavfall
- Plastförpackningar
- Glasförpackningar
- Pant
- Metallförpackningar
- Pappersförpackningar

Fler tips på dalavattenavfall.se/midsommar

Glad midsommar önskar vi på Dala Vatten och Avfall!

Dala Vatten och Avfall

Funnybones Production

Presenterar

MAGISK CIRKUS

En minifestival för hela familjen

Program

11.00 Radio Trattofon
12.00 Magisk Cirkus
13.00 Cirkus Skola
14.00 Radio Trattofon
15.00 Magisk Cirkus

28 juni 2023
Torget, vid parkeringen
11.00 - 15.45

Arrangör
LEKSANDS KOMMUN

Lieslåtterkurs

29 och 30 juni håller vi endagarskurser i lieslåtter vid Skebergs bygdegård. Vassa liar finns att låna men man kan även använda egen utrustning.

Innehåll: Vi lär oss hantera lien, övar slåtterteknik och provar att knacka lien (slipa en knacklie). Vidare får vi en inblick i biologisk mångfald kopplad till ängsmark.

Anmälan: senast 23 juni till asa.rydell@leksand.se
Instruktör: Patric Engfeldt
Kostnad: 300 kronor

Lokala Naturvårds satsningen

LEKSANDS KOMMUN

Expressbuss Dalarna - Stockholm

LÖRDAGSBUSS till/från STOCKHOLM
Mora-Rättvik-Falun-Hedemora-Avesta
Leksand-Insjön-Djurås-Borlänge-Säter
125 kr/resväg
oavsett ålder eller var i Dalarna du kliver på/av

Boka resor på
masexpressen.se

SOMMARKAMPANJ
juli och augusti
måndag-tisdag-onsdag
Res för 100 kr
uppge kod: D100

Det självklara valet!
MasExpressen
EN DEL AV MÖNLINS BUSSAR

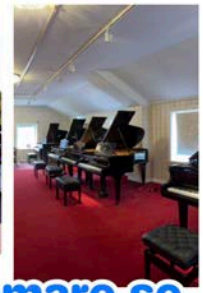

www.pianostammare.se

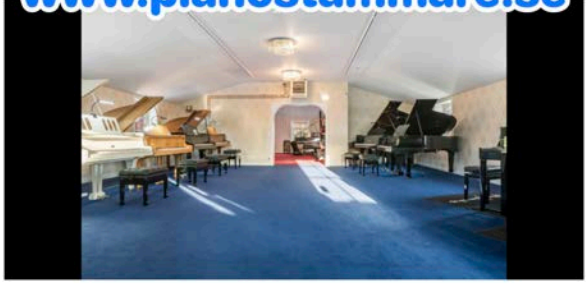

Recept

Recept av Eva-Lott Långberg

MAMMAS ÄPPELKAKA MED MANDEL, KANEL & VANILJSÅS

INGREDIENSER
(6-8 pers):

300 g mandelmassa,
150 g rumsvarmt smör,
3 ägg,
½ dl vetemjöl,
3 äpplen (urkärnade och skurna i klyftor gärna med skalet på),
2 msk strösocker,
1 msk kanel,
3 msk grovhackad rostad mandel i torr stekpanna.
Till formen: Smör och havregryn.

Vaniljsås:
2½ dl grädde,
2½ dl mjölk,
1 vaniljstång (delad och urskrapad),
1 dl strösocker,
6 äggulor.

GÖR SÅ HÄR:

Vispa mandelmassa med elvisp på låg hastighet tills den är mjuk. Tillsätt lite smör i taget. Vispa i ett ägg i taget, det ska bli en slät massa. Avsluta med att röra ner vetemjölet. Smöra och bröa sedan en form (ca 24 cm i diameter med löstagbar kant) med havregryn. Häll mandelsmeten i formen. Blanda äppelklyftor med kanel och socker och fördela fint på smeten. Strö sist över den torrostade mandeln. Grädda i mitten av ugnen på 200 grader i ca 40 minuter. Ta ut kakan och låt den svalna. Servera med min kokta vaniljsås.
Vaniljsås: Blanda mjölk, grädde, vaniljstång och frön samt hälften av sockret i en kastrull. Låt koka upp. Dra åt sidan. Vispa äggulor med resten av sockret i en bunke. Häll på gräddmjölken över äggulorna under omrörning. Häll tillbaka allt i kastrullen och sjud försiktigt till 82 grader, tills såsen tjocknar. Sila såsen genom en finmaskig sil. Låt svalna något och ställ i kylen. Görs med fördel dagen innan den ska ätas.

"Den här äppelkakan är så god att den kan ätas året runt!"

HAGLÖFS

NYHET!

HAGLÖFS öppnar popup-butik helgen vecka 24!

SPORTRINGEN-MODEHUSET

Exani sandaler till dam & herr

NU 199 KR

Ord. pris 599 kr

IITTALA RÖRSTRAND FISKARS OUTLET

SALE

Fynda nordiska design-produkter med upp till

60 % RABATT

Gäller 14/6–23/7

SCORETT OUTLET

Köp 2 par skor få

10 % RABATT

Köp 3 par eller fler få

20 % RABATT

Gäller på alla skor och på outletpriser 22–25/6

DOZ APOTEK

Solskydd & brun utan sol

TA 3 BETALA FÖR 2

Gäller ej la Roche Posey

MARIABODEN

Vi har massor med

KLÄNNINGAR

i storlekar 36–56

LUNDHAGS FABRIKSBUTIK

50% RABATT

på utvalda shorts och t-shirts i outleten

MIDSOMMARAFTON 10–14
HEMKÖP 8–20
MIDSOMMARDAGEN 11–16

ORD. ÖPPETTIDER
VARD 10–19 • LÖRD 10–16
SÖND 11–16 • HEMKÖP 8–22

HJULTORGET
KÖPCENTRUM

Sudoku

Lätt

		2				7		
	3			1	4		9	2
	6		2	9	7			
4			5					6
	2			6			5	
7					3			8
			3	2	1		4	
3	4		7	5			6	
		1				3		

Svår

1	7			2	3			
		6	9			7	3	
		4		8			2	
	4							1
5		1				4		2
6							7	
	6			7		2		
	1	3			2	5		
			5	3			9	6

Melodikryss

Melodikrysset v.25 - 24 jun 2023

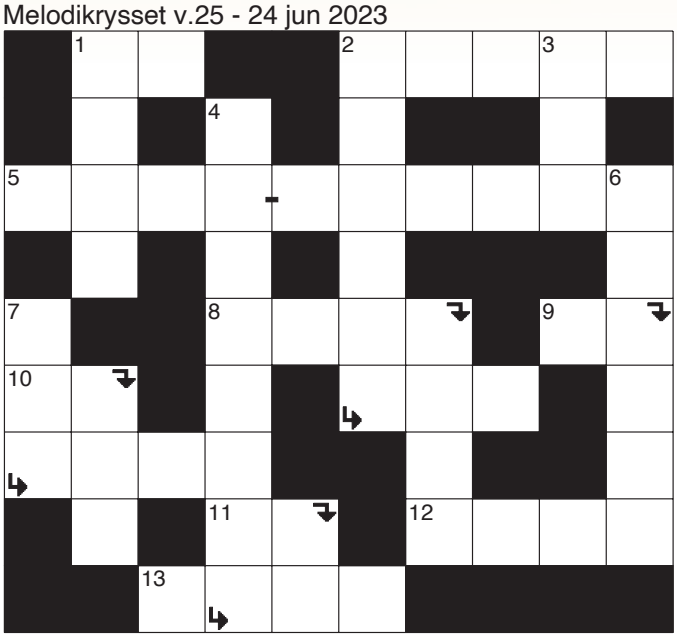

Melodikrysset lördag kl. 10.03 i P4. Lösningen ska vara inne senast onsdag i nästa vecka

Adress: Melodikrysset, Sveriges Radio P4, 109 12 Stockholm

Namn:.....

Adress:.....

Postadress:.....

Lösning korsord

v. 22

JORDGUBBSFLOCKNING	S	STORA SKOGSBÄLTET	DÄR SKAPAS DRÖMMAR	Ä	AKTNING	UMGÅNGESGÅNG	Ö	SEGELFLYGARE		AVSKAFFA	FÖRFATTANDE MCBAIN	TEATERRUM	L	GRUMLING I ÖGONLINS
HAR DEN SOM HAR OSIS	O	T	U	R	LITE SMÅARG LUGNVATTEN	G	R	A	M	S	E	AXLAS ADRESSTYP	O	K
FÖRRÅD	M	A	G	A	S	I	N	PASSIONERADE BRUSAR UPP	E	L	D	I	G	A
INGEN I POKERFEJSET	M	I	N	KRAFTSLAG REVISOR	E	L	LÄTER LIVAT FRÅN HULL	T	J	O	PILLGÖRA TORDÖN	P	E	T
PÅ GUTES TAK	A	G	ORD VID VAL STRAK	E	L	L	E	R		P	Å		SMÄRTSAMT ORD	A
ÄR SNABB PERSON	R	A	S	K	SLÖJDVIRKE BATPLATS	E	N	E	KARPFISKAR SLOTT	A	S	P	A	R
F	A	N	T	O	M	GAMMAL GERMAN	G	O	T	ALIKA INFORMATIONEN	K	A	J	A
VÅLNAD	R	HOPSATTA PÅBUD	E	N	A	D	E	GITTA SÄLJER OMONTERAT	I	D	A	S	FÅR LÄRA SIG	K
KNÖLAR	B	U	L	O	R	PLÅGAS ANKELLÅNG	L	I	D	A	VANN BORG MÅNGA BESLÅ	S	E	T
STÅR OFTA LÄNGE	E	K	VANVÅRD RÅKNAS TAL	M	I	S	S	K	Ö	T	S	E	L	FAS I SKYN
GREKISK BOKSTAV	T	A	U	SEGERVÄSEN	N	I	K	E	TABLÅN	A	K	T	E	N
INTAR ARTIST	E	S	T	R	A	D	RINNER GENOM PISA	A	R	N	O	PANORAMA	V	Y

©Bulls

Grattis till korsordsvinnare vecka 22:
Per Ericsson, Falun

TÄVLA OCH VINN 2 BIOBILJETTER till Visir Bio, Leksand

Kryss v.25

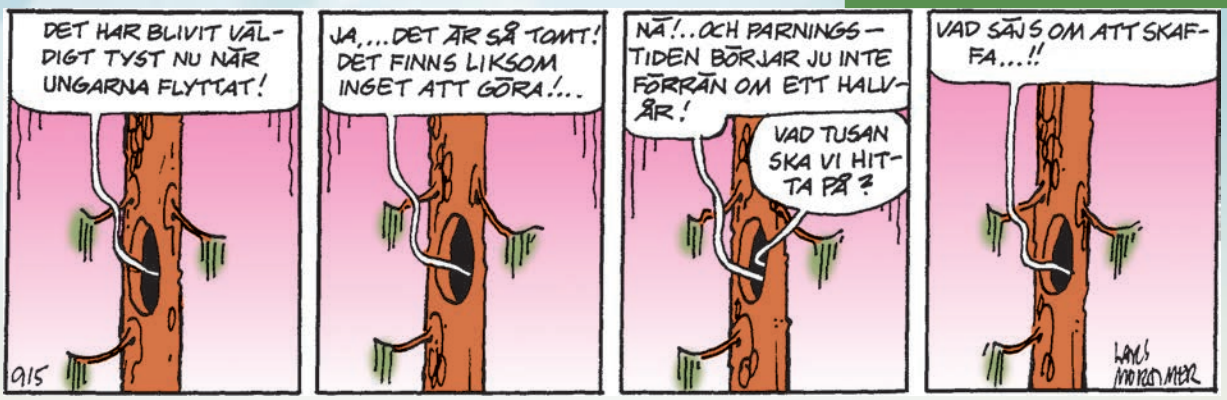

DRAG-PROV	HAFT I TAN-KARNA	PENGAR I ITALIEN FÖRR		SLAPP	BÖR GLAS-VAS	STRÅ	OVÄNTAT HINDER	URBAN GRE-KISKA		BLIR BOV?			HONA	VED-KLABBAR
SE FRAM-TIDEN?				VÄNTA / FLYTE-TYGET				HÄN-SYFTA		SLÄKT-HISTORIA				
LEVE-BRÖDET						JUL-KRYDDA / LAGER							FULL-BLODEN	
TINGE-LING			SLUTFALL / ROANDE GÄNG							LAREN / SLUTA FRED				
SNÖRAS		BRASA / SÄNGEN					GRÖTBE-STICK / DE TALAR KELTISKA							HAR MÅNGA FÖRARE
					RÖK-DONET / LÅTPROV						SÄLLAN SKÅDAD / RÅNET			
AN-FÖRANDE				TOK					VIK VID RÖDA HAVET / TVÄRARG					
LY FÖR NATTEN	TV-SERIE / AXLA					KAN HON HETA / LIESKAFT								
				ANDA / HOV						SKICKAS TILL JUL / ACK				
HON SPELAR KORALER								FÖRLORA VÄRME						
RÖRA					HON I KÖKET							TOPP-DOMÄN I INNS-BRUCK		

©Bulls

TÄVLING: Vi vill ha in ditt lösta kryss senast måndag 3/7-2023.
Märk kuvertet med v.25 annars deltar du ej i utlottningen.
Adress: Magasin Leksand, Norsgatan 24, 793 30 Leksand.
Det går även bra lägga korsordet i den röda brevlådan vid vår entré på Z-torget, Leksand.

Namn
.....
Adress
.....
.....
Tel
.....

Katarina Norgren

* 28 juli 1941
† 2 juni 2023

har lämnat oss
i stor sorg och saknad.

Vila i frid.

B I R G E R
Släkt & vänner

Varmt tack

till alla som på olika sätt har hedrat vår käre

Sivert Ollén

vid hans bortgång.
Ett särskilt tack till
Palliativa teamet i Leksand
för god omvårdnad.

M O N I C A
STEFAN, JEANETTE
med familjer

Ett varmt tack
till som på olika sätt hedrat
minnet av vår kära

Curt Hammar

vid hans bortgång.
Tack för blommor
och gåvor till olika fonder.

Mariann
Britt & Gunnel
med familjer.

Vårt djupaste tack

för ert stöd, er vänlighet
och era minnestexter för

Bibi Staaf´s

bortgång.
Er hälsning och gåva har
varit en tröst och hjälpt oss
känna att Bibi var omgiven av
kärlek och gemenskap.
Hon lever vidare
i våra hjärtan och minnen.

Kalle
Evelina
Filip
Johannes
med familjer.

Vår älskade

Owe Stenback

* 16 juli 1954

har lämnat oss
i stor sorg och saknad

30 maj 2023

E L I S A B E T H
ERIK
ANDREAS
ELIN
EMELIE
med familjer
MOR
Släkt och vänner

Begravningen äger rum
i S:t Petri kapell, Leksand
fredag 30 juni kl.12.00. Efter
akten inbjudes till minnesstund.
OSA via minnessidor.fonus.se
eller 0247-10361 senast 26/6.
Tänk gärna på Cancerfonden.
Ljus klädsel.

Ett varmt tack

till er alla som på olika
sätt hedrat minnet av
vår käre

Lars-Erik Haglund

C H R I S T I N A
KRISTIAN,
STAFFAN, FREDRIK
MED FAMILJER

Vår kära

Anna-Lisa Johansson

* 26 januari 1931

har stilla insomnat

Siljansnäs
1 juni 2023

EVA
Anton och Emma
Theodor
MARIE och ROLLE
Oskar och Emma
Släkt och vänner

Far har räckt ut
handen
Mor har fattat den
På den andra stranden
Mötas de igen

Begravningen äger rum i
kretsen av de närmaste.
Tänk gärna på någon
valfri fond.
Tänd ett ljus för Anna-
Lisa på siljans.se

Siljans Begravningsbyrå

Vår älskade

Lennart Zedendahl

* 15 februari 1932

har lämnat oss med
ljusa och vackra
minnen.

Rättvik den 31 maj
2023

M A U D
Cecilia och Christer
Thomas och Katrin
Patrik och Cecilia
Camilla och Peter

Therese, Fredrik,
Wendela, Oscar, Hugo,
Alvin, Valdemar, Vera

Vi binder en krans av
minnen
De vackraste och
finaste vi har
Vi vet att de aldrig ska
vissna
Hos oss är du alltid
kvar.

Begravningen äger rum
den 30 juni kl 10.00 i
S:t Olofs kapell.

Efter akten inbjudes till
minnesstund på
Stiftsgården.

Anmälan till Kyrkans
Begravningsbyrå
rattvik@kbb.nu eller
0248-736 70
senast 27 juni

Tänk gärna på Hjärnfonden
020-523523

PINGSTKYRKAN

Hagagatan 4, Leksand• www.leksandpingst.se

Vecka 25

Torsdag 22 juni kl. 19.00 **Bön** och nattvard I Pingstkyrkan.
Söndag 25 juni kl. 11.00 **Ekumenisk Gudstjänst,** Hildasholm.

FRIKYRKAN INSJÖN

Bilda

Söndag 25/6
17.00 Gudstjänst med Frida Park.
Musik Angelica Engstad. Servering.

Faluvägen 27, Insjön • www.frikyrkan.se

Sammilsdalkyrkan

Fred 23/6 Midsommarafton på Solvi
10.00 Vi klär majstången
16.00 Majstångsresning, servering
21.00 Mingel och korv
22.00 Sammilsdalkyrkan. Stillsam konsert i midsommarkvällen med ”Voice”, Angelica och Magnus Engstad m fl.
Sönd 25/6 11.00 Ekumenisk gudstjänst på Hildasholm

Fiskgatan 5 • equmeniakyrkan.se/leksand

frikyrkan Siljansnäs

Ons 21/6 19.00 Bön i Källan Second Hand
Sön 25/6 10.00 Gudstjänst Mona Laurell
Gudstjänster live på Frikyrkan Siljansnäs

Björkbergsvägen 28, Siljansnäs www.frikyrkan.cc Bilda

Veckans läsarbilder i Magasin Leksand

Varje vecka tas det väldigt mycket vackra bilder runt om i Leksand kommun och vill du att just din bild publiceras i Magasinet Leksand så visar vi mer än gärna upp den för våra läsare.

Skicka ett mail till annons@magasinleksand.se med din bild och en kort berättande text om motivet så publicerar vi den i något av våra kommande nummer.

Kvällsbesökare. Foto: Irma Pilelyte

Beteshage vid Hagtjärnen Foto: Göran Ivarsson

Nationaldagsfirande i Gropen Foto: Bitte Berlin

Välkommen till vår trädgård!

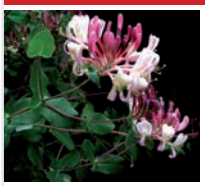

STOR SORTERING AV SOMMARBLOMMOR I VÅRA VÄXTHUS

Krukodlade träd, buskar, rosor, barrväxter, klängväxter m.fl.

Besök gärna vår pion-park och vårt nya trädgårdscafé.
Öppet: Vard 10-18, Lörd och sönd 10-15
Midsommarhelgen 23-25/6 Stängt

Levins HANDELSTRÄDGÅRD
SEDAN 1918

Stenbacken, Ö. Gärdsjö, Rättvik. Tel 0248-140 19

Lokalproducerat

PACKTEJP OCH AVSPÄRRNINGSBAND MED EGET TRYCK

Du vet väl om att vi producerar Packtejp och Avspärrningsband i Rättvik?

SNABBA LEVERANSER · HÖG KVALITÉ

SiljaPrint
en del av bokstaven

0248-136 00 | order@bokstaven.se

ANNONSINLÄMNING VARJE MÅNDAG VECKAN FÖRE INFÖRANDE.

MÅNDAGAR 12.00
FÖR PRODUKTION AV ANNONS.

MÅNDAGAR 16.00
FÄRDIGPRODUCERADE ANNONSER FÖR INFÖRANDE VECKAN DÄRPÅ.

Varje vecka delas Magasin Leksand ut till samtliga hushåll och företag i Leksands kommun.
Tidningen produceras på vårt kontor på Z-torget i Leksand och trycks på Bokstaven i Rättvik.

Du vet väl att du kan läsa Magasin Leksand digitalt på vår hemsida och på vår Facebooksida varje måndag?

MAGASIN LEKSAND
en del av bokstaven

0247-132 01
annons@magasinleksand.se
www.magasinleksand.se
FB @magasinleksand

Smått & Gott

SKALLSKOGS FÄBOD
Landgårdens Fjällkor
Midsommardagskafé 24 juni 11-14
www.landgardens.se
070-566 77 59

SKOLHUSBODEN-VÄSTANNOR
Antikt och Kuriosa
Öppet sönd. 25/6 kl 11-15
Västannor Skolhusv.17, Leksand
tel: 0247-33556 VÄLKOMNA!

Skärslipare Hornpär
Slipar saxar, knivar m.m.
Reparationer även symaskiner.
Kan hämta och leverera.
Ring 070-398 32 29

LEKSANDS Antik & Kuriosa
Öppet söndag-måndag 11-15
Andra tider efter överenskommelse
Norsbro, Sågmyravägen 19
070-639 23 45

Störling Violin
Reparationer m.m
Insjövägen 9, Insjön
073-679 04 77

Gårdsröjning
Specialist på gräs-/slyröjning. Trädfällning och ansning av buskar till fast pris. 40 års vana. Tjänsterna omfattas av RUT-avdrag. Innehar F-skattesedel och ansvarsförsäkring.
070-268 55 58, Per-Erik

2 målare lediga!
Vi utför in och utvändiga målningar. Billigt och med god kvalitet.
076-6251906,
070-475 71 97

PLANKET

Privatannons

120:-

Annonserna på PLANKET är endast avsedd för enstaka objekt och för privatpersoner.
Har ni företag/hobbyföretag/ föreningar så finns andra alternativ, kontakta kontoret.

Så här gör du:

Skicka in din annons via e-post till annons@magasinleksand.se alternativt lämna in den på vårt kontor.
Annonsen bör innehålla Rubrik + text (max 25 ord) + Kontaktinfo.
Betalning via
Swish på 1232591089,
bankgiro 5498-2319
eller kontant.

Vill du ha din annons i RättviksNytt eller Masen så tillkommer 120:-

Redaktionen förbehåller sig rätten att utan förvarning ta bort annonser med felaktigt innehåll.

Loppis!

Flyttloppis 23-25 juni kl.10-16
Axplock bilder se MARKETPLACE.
sÖK Ladan skall tömmas
Möbler, husgeråd, trasmattor, böcker, hyllor, verktyg, hästsaker, allmoge, byggmaterial.
Nils Eriksson Älvägen 46 INSJÖN
tel 070-950 83 88

Loppis i Almo v.26
mån-fred kl. 10-16
Almo-Alviksvägen 286 ev. flera

Röda Stugan i Tällberg
100 meter från Midsommarstången
Säljes: Ting från förr, Kuriosa, Textilier, Allmoge,
Glas och porslin.
Öppet onsdag-söndag

Hemmaloppis & Kuriosa
Även finare föremål.
Sveavägen 36, Lenåsen.
21-26/6 kl. 9-18.
070-779 68 79

FISKEGREJER, LEKSAKER, LINNETYGER, SMINK mm - allt NYTT. PLUS en hel del annat, begagnat, som ska bort.
Kvarnvägen 10, Övermo
Lör-sön 1-2 juli, kl 12-16.
Swish finns.

Bostad!

UTHYRES
Lägenhet 1 rum o kök möblerad centralt i Rättvik. Uthyres till studerande tjej från 1/9-1/6 -24 el. överenskommelse.
Ej rökare eller djur. Ref. erfordras.
Dep. Önskvärt.
Svar till 0725-28 17 18

Hus säljes
Stuga + härbre i Lenåsen.
Lättskött tomt, vidunderlig utsikt.
Stor altan, superkamin, modernt, 4-6 bäddar. 795.000:-.
Ev. uthyres 5000:-/vecka.
070-779 68 79

Tomt till salu i Siljansnäs.
Belägen på berget med fin utsikt.
935 kvm, inom detaljplan.
Ring/sms för mer info.
Tel 073-698 45 99

Säljes!

Moped Viarelli Venice 50 cc Klass 1 Bensin 95. Vinterförvarad. Gått 2050km. Nyinköpt 2020 på Motor Sweden. Pris 9500 sek.
070-440 98 09

VW Passat Fsi variant 2006
25000 mil
Ljudanläggning, dragkrok
S o V på Alufälg. Avställd
070-238 24 88

Till salu
Volvo S40-04
Fint skick nya S och V däck
21 000 kr Skatten för ett år framåt ingår (2 400 kr)
070 638 15 02

Övrigt!

Sökes!
Sugen på sommarjobb?
Gräsklippning & trimning ca. 1 gång/vecka för sommarstugetomt i Hjortnäsheden/Sunnanäng.
Utbildning ej nödvändig. Bara tåla-mod och muskler. 150 kr./tim.
Ring 073-897 30 89

Dalarnas största stick-café!?
Alla måndagar i juli från kl. 16
på gräsmattan vid Flottbrocaféet,
Flottbrovägen 1, Gagnef
Alla välkomna
(ta gärna med egen stol)
Ev. frågor Monica L.
076-220 52 79

Köpes!

Husvagn eller husbil köpes.
Nyare eller äldre modell av intresse. Betalning via banken.
Jens 076-274 25 63

LP-skivor. Rock, pop, progg, hårdrock, jazz m.m. Köper även CD-skivor i större partier.
076-314 04 48

Med en annons i Magasin Leksand når du ut varje vecka med ditt budskap via:

Vårt tryckta magasin i 12.000 ex, på www.magasinleksand.se och på Facebook.

Följ oss gärna på Facebook!
@magasinleksand

MAGASIN LEKSAND en del av bokstaven

0247-132 01 - annons@magasinleksand.se
www.magasinleksand.se - FB @magasinleksand

MAGASIN LEKSAND

Ansvarig utgivare:
Magnus Åker 070-746 56 91
magnus.aker@bokstaven.se

Postadress:
Norsgatan 24, 79330 Leksand

Redaktion:
Norsgatan 24, Leksand

Telefon:
0247-132 01

Annonsering:
Manus eller färdigt material skickas till
annons@magasinleksand.se

Annons / manusstopp:
Måndagar kl 12.00 vid produktion av er annons,
kl 16.00 för färdig annons.
Införande veckan därpå.
(OBS! Andra inlämningstider kan förekomma vid t.ex. storhelger)

Hemsida:
www.magasinleksand.se

Annonsförsäljning:
Claes Hammarsten Tirus
070-746 56 96
claes.ht@magasinleksand.se

Utdelningsdag:
Varje tisdag eller onsdag efter Postens schema

Tryckeri:
Bokstaven AB

Distributör:
Posten

Upplaga:
12.000 ex

Tidningens ansvar för fel är begränsat till högst annonskostnaden. För uteblivet eller felaktigt publicerat material ansvaras ej.

När du skickar in en läsarbild till oss så ger du oss (Bokstaven AB) automatiskt tillstånd att använda bilden som dekor, i redaktionell text eller som läsarbild i alla våra produkter. För all annan användning av bilden krävs upphovsrättsinnehavaren tillstånd. Du behåller naturligtvis alla rättigheter till bilden!

CHAMPS OF LOGGING
070-746 55 73, 070-714 82 53
christer@champsoflogging.se

Avancerad trädfällning

Trädvård - Aboristtjänster

RUT-avdrag

Galleri vedic

Lördagsöppet
kl. 11-15
8/7, 15/7, 22/7 och 29/7

Varmt välkommen!

Sparbanksgatan 4
Brömsgården i Leksand
www.vedicakupunktur.se

Ångbåtstur
på Ljugaren i Rättvik med ångslupen
"Agnes"

Vi besöker Vasastenen, Orbergsgrottan och Sandviks fäbodar där vi intar medhavd fika.

Måndagar och Torsdagar
avg. Born kl. 18 åter ca 22

Promenadskor rekommenderas. Även beställning för mindre sällskap på andra tider.
För information, www.kallasgarden.se
Gösta Karlberg 070-621 43 86

Nya fastighetsgränser

Gör de nya rågångar synliga för framtida skogsvårds-arbeten!

Spiks Event och Natur hjälper er med era nya fastighetsgränser:
- Nya rågångar
- Röjning och stamkvistning
- Markering med stolpar
- Hjälp med kontakter till rågrannar

Spiks Event och Natur, Per Spik
spiksevent@gmail.com • 076-808 82 05

Facebook Leksands Västra: https://www.facebook.com/profile.php?id=100064021672471

Söker ni en förskola med liten barngrupp, som har nära till naturen och som tar tillvara på barnens intressen och nyfikenhet?

Vi har lediga platser!
Vill du veta mer?
Anmäl ditt intresse till:
ansokan.pyret@gmail.com

Och du, vår kock lagar fantastiskt god mat med fokus på ekologiskt och närodlat!

Låter det intressant? Hör gärna av er till oss och boka en tid för ett besök!

Pyret

Förskolan Pyret
Föräldrakooperativ
i Sätra, Insjön
076-110 92 70 · pyretinsjon.se

HENNINGSONS TRYCK1 RÄTTVIKSNytt Kråkbladet

VeckoNytt Omasen MAGASIN LEKSAND SiljaPrint

GLAD MIDSOMMAR!

Önskar Bokstaven

bokstaven

- Dalarnas största mediapartner

Box 133, 795 22 Rättvik · Besöksadress: Reparatörvägen 3 · Tel. 0248-136 00 · www.bokstaven.se